



Conselho Federal de Odontologia

Relatório de gestão do exercício 2013

Relatório de gestão do exercício 2013

Conselho Federal de Odontologia

Relatório de Gestão do exercício de 2013 apresentado aos órgãos de controle interno e externo como prestação de contas anual a que esta Unidade está obrigada nos termos do art. 70 da Constituição Federal, elaborado de acordo com as disposições da IN TCU nº 63/2010, da DN TCU nº 127/2013, da Portaria TCU nº 175/2013 e das orientações do órgão de controle interno

Sumário

RELAÇÃO DE SIGLAS DO RELATÓRIO	3
INTRODUÇÃO	4
1 - IDENTIFICAÇÃO E ATRIBUTOS DA ENTIDADE	6
1.1 Entidade - Informações sobre a entidade	6
Identificação da Unidade Jurisdicionada Agregadora	6
Identificação das Unidades Jurisdicionadas Agregadas	6
1.2 Normas - Normas Relacionadas às Unidades Jurisdicionadas Agregadora e Agregadas	16
1.3 Competências - Finalidade e competências institucionais da entidade jurisdicionada	17
1.4 Organograma - Apresentação do organograma funcional com descrição sucinta das competências e das atribuições das áreas	17
2 - PLANEJAMENTOS E RESULTADOS	18
2.1 Plano estratégico - Descrição sucinta do planejamento estratégico ou do plano de ação da Entidade, realçando os principais objetivos estratégicos traçados para a entidade para o exercício de referência do relatório de gestão	18
2.2 Plano estratégico - Informações sobre as ações adotadas pela entidade para atingir os objetivos estratégicos do exercício de referência do relatório de gestão	20
2.3 Resultados - Demonstração e contextualização dos resultados alcançados no exercício	25
2.4 Indicadores - Indicadores utilizados pela entidade para monitorar e avaliar a gestão, acompanhar o alcance das metas, identificar os avanços e as melhorias na qualidade dos serviços prestados, identificar necessidade de correções e de mudanças de rumos, etc.	28
3 - ESTRUTURA DE GOVERNANÇA E DE AUTOCONTROLE DA GESTÃO	30
3.1 Estrutura de governança da entidade	30
3.2 Dirigentes e membros de conselhos	30
3.3 Remuneração paga aos administradores, membros da diretoria e Conselho	31
3.4 Auditoria	32
3.5 Informações sobre a estrutura e as atividades do sistema de correição	32
3.6 Avaliação do funcionamento do sistema de controles internos administrativos da entidade, contemplando os seguintes elementos e de acordo com o quadro estabelecido na portaria de que trata o inciso VI do caput do art. 5º desta Decisão Normativa	33
4 - INFORMAÇÕES SOBRE A GESTÃO	35
4.1 Demonstração da receita	35
4.2.1 Programação de Despesas Correntes e de Capital	37
4.2.2 Execução das despesas por modalidade de Contratação	39
4.2.3 Execução Orçamentária das Despesas Correntes e de Capital	41
4.2.4 Indicadores institucionais para medir o desempenho orçamentário	52

4.3 Transferências	52
5. GESTÃO DE PESSOAS, TERCERIZAÇÃO DE MÃO DE OBRA E CUSTOS	53
5.1.1 Força de trabalho	53
5.1.2 Processo de ingresso de funcionários na entidade no exercício	53
5.1.3 - Qualificação da força de trabalho de acordo com a estrutura de cargos em Comissão e das Funções Gratificadas	54
5.1.4 Qualificação da força de trabalho por faixa etária	54
5.1.5 Qualificação da força de trabalho por Nível de Escolaridade	56
6 - RECOMENDAÇÕES	58
6.1 Recomendações TCU	58
6.2 Recomendações Internas	58
6.3 Recomendações Superior	58
7 - INFORMAÇÕES CONTÁBEIS	58
7.1 Adoção NCASP	58
7.2 Demonstrações Contábeis	58
7.3 Relatório da auditoria independente sobre as demonstrações contábeis	59
8 - OUTRAS INFORMAÇÕES	59
8.1 Outras informações consideradas relevantes pela entidade para demonstrar a conformidade e o desempenho da gestão no exercício	59
CONCLUSÕES	60
ASSINATURA(S)	61
ANEXOS	62

Relação de Siglas do Relatório

Introdução

O Conselho Federal de Odontologia e os 27 Conselhos Regionais de Odontologia, criados pela Lei nº 4.324, de 14 de abril de 1964 e, posteriormente, instituídos pelo Decreto nº 68.704, de 3 de junho de 1971, formam em seu conjunto uma Autarquia.

Tanto o CFO quanto cada CRO são dotados de personalidade jurídica de direito público, com autonomia administrativa e financeira.

Nossa principal finalidade é a supervisão da ética odontológica em todo o território nacional, cabendo-nos zelar e trabalhar pelo bom conceito da profissão e dos que a exercem legalmente. Para cumprir essa missão, o CFO legisla por meio de [Atos Normativos](#), julga Processos Éticos e centraliza as informações sobre [cursos de Especialização](#) registrados e reconhecidos, bem como sobre o [número de inscritos em todo o Brasil](#), entre Cirurgiões-Dentistas, Auxiliar de Saúde Bucal, Técnicos em Saúde Bucal, Técnicos em Prótese Dentária, Auxiliares de Prótese Dentária e Clínicas Odontológicas.

O Portal do CFO viabiliza o acesso às informações e ações concentradas por esta Autarquia, além de oferecer uma série de serviços online. Isso possibilita o contato mais direto e próximo tanto para a classe odontológica como para a população em geral, que, em última análise, é a razão de existir do CFO e [CROs](#).

2012 – 2015 - Mandato

No dia 20 de abril de 2012 foi publicado no Diário Oficial da União, o Edital nº 1, fixando a data de eleição para renovação dos Membros do Conselho Federal de Odontologia, para o período de 08.12.2012 a 07.12.2015. A Assembleia dos Delegados-Eleitores foi marcada para às 18:00 horas do dia 19 de outubro de 2012, na sede do CFO, no Rio de Janeiro-RJ.

Inicialmente, duas chapas se inscreveram para concorrer ao pleito. A chapa nº 1 foi assim composta: Membros Efetivos: Ailton Diogo Morilhas Rodrigues – CRO-MS-1201; Benício Paiva Mesquita – CRO-CE-1427; Cesar José Campagnoli – CRO-PR-1916; Ericson Leão Bezerra – CRO-AM-1039; Genésio Pessoa de Albuquerque Júnior – CRO-TO-375; José Mário Moraes Mateus – CRO-MG-12392; José Ricardo Dias Pereira – CRO-PE-2815; Leonardo Marconi Cavalcanti de Oliveira – CRO-PB-721; e, Rubens Côrte Real de Carvalho – CRO-SP-8261. Membros Suplentes: Ataíde Mendes Aires – CRO-MA-294; Dalter Silva Favarete – CRO-MT-2831; Eimar Lopes de Oliveira – CRO-RN-1352; Maria Izabel de Souza Ávila Ramos – CRO-AP-33; Mário Dourado Queiroz – CRO-BA-1552; Messias Gambôa de Melo – CRO-PA-930; Murilo Rosa – CRO-SC-1515; Paulo Sérgio Moreira da Silva – CRO-AL-749; e, Tito Pereira Filho – CRO-AC-096.

Esta chapa designou o Cirurgião-Dentista Roberto Eluard da Veiga Cavali para receber toda e qualquer comunicação.

Os subscritores foram: Roberto Eluard da Veiga Cavali, do Paraná; Hildeberto Cordeiro Lins, de Alagoas; Abraão Alves de Oliveira, da Paraíba; Flávio Borella, do Rio Grande do Sul; e, Antonildes Medeiros Mota Gomes, do Maranhão.

A chapa nº 2 foi composta por: Membros Efetivos: Afonso Fernandes Rocha – CRO-RJ-7914; Arnaldo de Almeida Garrocho – CRO-MG-3871; Augusto Tadeu Ribeiro Santana – CRO-SE-311; Elio Silva Lucas – CRO-ES-1307; Fabiano Augusto Sfier de Mello – CRO-PR-10989; Henrique Cesar Marçal de Oliveira – CRO-GO-3618; Marcondes Martins da Silva Júnior – CRO-PI-1419; Ricardo Araújo da Silva – CRO-BA-5210; e, Robson Bizarro – CRO-SP-35412. Membros Suplentes: Ana Cláudia da Silva Araújo – CRO-PE-5113; André Gustavo Almeida de Castro Lima – CRO-MA-1542; Antonio Ricardo Calazans Duarte – CRO-RN-916; Elizeu Insaurralde – CRO-MS-226; Heládio de Souza Gomes – CRO-AM-1159; José Cleomir Tognonato Filho – CRO-DF-2133; Paulo Sérgio Carriço Correa – CRO-PA-616; Ricardo Lombardi de Farias – CRO-PB-1004; e, Roosevelt Carvalho da Silva – CRO-MG-13715.

Os subscritores dessa chapa indicaram o CD-Luiz Carlos Torres Martins para receber toda e qualquer comunicação referente à chapa em apreço.

Foram em número de 20 os subscritores da chapa: José Antonio Valério, de Minas Gerais; Alberto Magno da Rocha Silva, de Minas Gerais; Marcel Lautenschlager Arriga, da Bahia; Carlos Sérgio de Souza Araújo, do Rio de Janeiro; Norberto Francisco Lubiana, do Espírito Santo; Luiz Carlos Torres Martins, de Minas Gerais; Romilda de Melo Alves Branco, de Minas Gerais; Beatriz de Souza Araújo Barros, de Minas Gerais; Antonio Augusto de Barros, de Minas Gerais; Gerdal Roberto de Sousa, de Minas Gerais; Eucide Souza, de Minas Gerais; Leandro Medeiros dos Santos, de Minas Gerais; Edmar Figueiredo de Brito, de Minas Gerais; Dulcinea Dirce Salgado Mattar, de Minas Gerais; Edmee Almeida, de Minas Gerais; Ieda Piramo Moreira Santiago, de Minas Gerais; Débora Teixeira Starling, de Minas Gerais; Wellington Pacheco, de Minas Gerais; Oswaldo Costa Filho, de Minas Gerais; e, Orlando Santiago Júnior, de Minas Gerais.

Às vésperas do pleito a chapa 2 se retirou da disputa. No dia 19 de outubro, às 18:00 horas, foi realizada, então, a Assembleia dos Delegados-Eleitores.

Compareceram e votaram os seguintes Delegados-Eleitores: Isabelly Lemos Basto de Oliveira Rosas, Tiago Gusmão Muritiba, CRO-AL; Moizes Pereira dos Santos, CRO-AP; Vera Lúcia Louzada Ferreira, CRO-AM; Francisco Xavier Paranhos Coêlho Simões, CRO-BA; Marlio Ximenes Carlos, CRO-CE; Wagner Vaz Cardozo, CRO-DF; Luzimar Gomes de Oliveira Pinheiro, CRO-ES; Mauro Machado do Prado, CRO-GO; Raimundo Matias França de Lima, CRO-MA; João Milanez Moreira Júnior, CRO-MT; Francisco Carlos Grilo, CRO-MS; Lívio de Barros Silveira, CRO-MG; Armando Minenori Tuji, CRO-PA; Maria de Oliveira Alves Cavalcanti, CRO-PB; Aguinaldo Coelho de Farias, CRO-PR; Fausto Aureliano Meira Ferreira, CRO-PI; Jaldir da Silva Cortez, CRO-RN; José Elvídio Giffoni Pinto de Moraes, CRO-RS; Paulo Murilo Oliveira da Fontoura, CRO-RJ; Luiz Fernando Rodrigues Rosa, CRO-RO; Rodrigo Ivo Matoso, CRO-RR; Élito Araújo, CRO-SC; Rada El Achkar da Silva, CRO-SP; Marcos Luís Macedo de Santana, CRO-SE; e, Juliano do Vale, CRO-TO.

Terminada a votação foram designados os Delegados-Eleitores de Santa Catarina, Maranhão e Espírito Santo para a função de escrutinadores. O Resultado da eleição foi o seguinte: a chapa 1 obteve 19 votos. Foram 7 nulos e 1 ausência. Obtida a maioria dos votantes, o Presidente da Assembleia proclamou eleita a chapa 1 concorrente para o triênio que vai de 08.12.2012 a 07.12.2015.

No dia 7 de dezembro foi realizada a Reunião Extraordinária do Plenário para a eleição da Diretoria e da Comissão de Tomada de Contas, para a gestão de 2012/2015. A Diretoria eleita e empossada foi a seguinte: Presidente – Ailton Diogo Morilhas Rodrigues; Vice-Presidente – Leonardo Marconi Cavalcanti de Oliveira; Secretário-Geral – Genésio Pessoa de Albuquerque Júnior; e, Tesoureiro – Rubens Côrte Real de Carvalho.

A Comissão de Tomada de Contas eleita e empossada foi a seguinte: Presidente – Benício Paiva Mesquita, e Membros: José Ricardo Dias Pereira e Ericson Leão Bezerra.

Este Relatório contempla os atos de gestão praticados pelo Conselho Federal de Odontologia, durante o exercício do ano de 2013, cujo detalhamento das estratégias de atuação adotados, das atividades desenvolvidas e dos resultados atingidos, está consubstanciado ao longo do presente peça Administrativa.

O documento foi elaborado de acordo com as normas editadas pelo Tribunal de Contas da União e as determinações da Diretoria do CFO.

1 - Identificação e Atributos da Entidade

1.1 Entidade - Informações sobre a entidade

Identificação da Unidade Jurisdicionada Agregadora

DENOMINAÇÃO COMPLETA	Conselho Federal de Odontologia		
DENOMINAÇÃO ABREVIADA	CFO	CNPJ	61.919.643/0001-28
NATUREZA JURÍDICA	110-4 - Autarquia Federal	CONTATO	21-2122-2200
CÓDIGO CNAE	84.11-6-00		
ENDEREÇO ELETRÔNICO	mendonca@org.br		
PÁGINA INTERNET	www.cfo.org.br		
ENDEREÇO POSTAL	Logradouro		
CIDADE	Rio de Janeiro	UF	RJ
BAIRRO	Centro	CEP	20020100
INFORMAÇÕES ADICIONAIS	84.11-6-00 - Administração Publica em geral		

Identificação das Unidades Jurisdicionadas Agregadas

CRO/AC

DENOMINAÇÃO COMPLETA	Conselho Regional de Odontologia do Acre		
DENOMINAÇÃO ABREVIADA	CRO/AC	CNPJ	34.714.766/0001-50
NATUREZA JURÍDICA	AUTARQUIA FEDERAL	CONTATO	(68) 3224-7976 / (68) 3223-6628
CÓDIGO CNAE			
ENDEREÇO ELETRÔNICO	croac@croac.org.br		
PÁGINA INTERNET	croac.org.br		
ENDEREÇO POSTAL	Rua Manaus, 467		
CIDADE	Rio Branco	UF	AC
BAIRRO	Residencial Iolanda	CEP	69.918-880
INFORMAÇÕES ADICIONAIS			

CRO-AL

DENOMINAÇÃO COMPLETA	Conselho Regional de Odontologia de Alagoas		
DENOMINAÇÃO ABREVIADA	CRO-AL	CNPJ	12.316.311/0001-43
NATUREZA JURÍDICA	Autarquia Federal	CONTATO	(82)3223-5125 (82) 3221-1726
CÓDIGO CNAE	84.11-6-00		

ENDEREÇO ELETRÔNICO	croal@croal.org.br		
PÁGINA INTERNET	www.croal.org.br		
ENDEREÇO POSTAL	Rua Coronel Francisco Silva, 290		
CIDADE	Maceió	UF	AL
BAIRRO	Pitanguinha	CEP	57.052-190
INFORMAÇÕES ADICIONAIS			

CROAM

DENOMINAÇÃO COMPLETA	Conselho Regional de Odontologia do Amazonas		
DENOMINAÇÃO ABREVIADA	CROAM	CNPJ	04.310.454/0001-10
NATUREZA JURÍDICA	Autarquia Federal	CONTATO	31312200
CÓDIGO CNAE	84.11-6-00		
ENDEREÇO ELETRÔNICO	croam@croam.org.br		
PÁGINA INTERNET	www.croam.org.br		
ENDEREÇO POSTAL	Rua Silva Ramos		
CIDADE	Manaus	UF	AM
BAIRRO	Centro	CEP	69010180
INFORMAÇÕES ADICIONAIS			

CRO/AP

DENOMINAÇÃO COMPLETA	CONSELHO REGIONAL DE ODONTOLOGIA DO AMAPÁ		
DENOMINAÇÃO ABREVIADA	CRO/AP	CNPJ	34.865.584/0001-80
NATUREZA JURÍDICA	110-4 AUTARQUIA FEDERAL	CONTATO	(96) 3223-9409
CÓDIGO CNAE	84.11-6-00		
ENDEREÇO ELETRÔNICO	tesouraria@croap.org.br		
PÁGINA INTERNET	www.croap.org.br		
ENDEREÇO POSTAL	AV. MENDONÇA JUNIOR, 2236		
CIDADE	MACAPÁ	UF	AP
BAIRRO	SANTA RITA	CEP	68.900-020
INFORMAÇÕES ADICIONAIS			

CROBA

DENOMINAÇÃO COMPLETA	CONSELHO REGIONAL DE ODONTOLOGIA DA BAHIA		
DENOMINAÇÃO ABREVIADA	CROBA	CNPJ	15.246.655/0001-11
NATUREZA JURÍDICA	114-4	CONTATO	7131142528

CÓDIGO CNAE	84.11-6-00		
ENDEREÇO ELETRÔNICO	contador@croba.org.br		
PÁGINA INTERNET	www.croba.org.br		
ENDEREÇO POSTAL	Rua Basílio da Gama Casa 03		
CIDADE	Salvador	UF	BA
BAIRRO	Canela	CEP	40.110-040
INFORMAÇÕES ADICIONAIS			

CRO-CE

DENOMINAÇÃO COMPLETA	CONSELHO REGIONAL DE ODONTOLOGIA DO CEARÁ		
DENOMINAÇÃO ABREVIADA	CRO-CE	CNPJ	07.299.589/0001-10
NATUREZA JURÍDICA	AUTARQUIA FEDERAL	CONTATO	(85) 34642100
CÓDIGO CNAE	84.11-6-00		
ENDEREÇO ELETRÔNICO	CRO-CE@ORG.BR		
PÁGINA INTERNET	www.cro-ce.org.br		
ENDEREÇO POSTAL	Rua Gonçalves Ledo, 1655		
CIDADE	FORTALEZA	UF	CE
BAIRRO	JOAQUIM TÁVORA	CEP	60.110-261
INFORMAÇÕES ADICIONAIS			

CRO-DF

DENOMINAÇÃO COMPLETA	CONSELHO REGIONAL DE ODONTOLOGIA DO DISTRITO FEDERAL		
DENOMINAÇÃO ABREVIADA	CRO-DF	CNPJ	00.084.749/0001-64
NATUREZA JURÍDICA	110 - 4 AUTARQUIA FEDERAL	CONTATO	(61) 3035-1888
CÓDIGO CNAE	81.11-0-60		
ENDEREÇO ELETRÔNICO	cro-df@cro-df.org.br		
PÁGINA INTERNET	www.cro-df.org.br		
ENDEREÇO POSTAL	SCN - Qd. 01 BL.E - Edifício Central Park - 20º Andar		
CIDADE	Brasília	UF	DF
BAIRRO	Setor Comercial Norte	CEP	70.711-903
INFORMAÇÕES ADICIONAIS			

CRO-ES

DENOMINAÇÃO COMPLETA	Conselho Regional de Odontologia do Espírito Santo		
DENOMINAÇÃO ABREVIADA	CRO-ES	CNPJ	28.167.567/0001-76

NATUREZA JURÍDICA	110-4 - Autarquia Federal	CONTATO	(027)3325-2002
CÓDIGO CNAE	94.12-0-00		
ENDEREÇO ELETRÔNICO	croes@croes.org.br		
PÁGINA INTERNET	http://www.croes.org.br		
ENDEREÇO POSTAL	Avenida Leitão da Silva, 1374 - salas 401, 402, 403 E 404		
CIDADE	Vitória	UF	ES
BAIRRO	Gurigica	CEP	29046010
INFORMAÇÕES ADICIONAIS			

CRO-GO

DENOMINAÇÃO COMPLETA	CONSELHO REGIONAL DE ODONTOLOGIA DE GOIAS		
DENOMINAÇÃO ABREVIADA	CRO-GO	CNPJ	01.594.522/0001-21
NATUREZA JURÍDICA	110-4 Autarquia Federal	CONTATO	(62) 40067520 / 40067501
CÓDIGO CNAE	94.12-0-00		
ENDEREÇO ELETRÔNICO	crogo@crogo.org.br		
PÁGINA INTERNET	www.crogo.org.br		
ENDEREÇO POSTAL	Avenida T 2, Nº 1381		
CIDADE	Goiânia	UF	GO
BAIRRO	Setor Bueno	CEP	74.210-010
INFORMAÇÕES ADICIONAIS	Quadra 49, Lote 12		

CRO-MA

DENOMINAÇÃO COMPLETA	CONSELHO REGIONAL DE ODONTOLOGIA DO MARANHAO		
DENOMINAÇÃO ABREVIADA	CRO-MA	CNPJ	06.283.865/0001-99
NATUREZA JURÍDICA	AUTARQUIA FEDERAL	CONTATO	(98) 3227 1920
CÓDIGO CNAE	00.91-1-20		
ENDEREÇO ELETRÔNICO	secretariaexecutiva@croma.org.br		
PÁGINA INTERNET	croma.org.br		
ENDEREÇO POSTAL	RUA UM, Nº 628		
CIDADE	SAO LUIS	UF	MA
BAIRRO	SÃO FRANCISCO	CEP	65.076-320
INFORMAÇÕES ADICIONAIS	Próximo à academia MK3		

CRO-MG

DENOMINAÇÃO COMPLETA	CONSELHO REGIONAL DE ODONTOLOGIA MG		
DENOMINAÇÃO ABREVIADA	CRO-MG	CNPJ	17.231.564/0001-38
NATUREZA JURÍDICA	Autarquia Federal de Fiscalização do Exercício Profissional	CONTATO	(31)2104-3000
CÓDIGO CNAE	84.11-6-__		
ENDEREÇO ELETRÔNICO	cromg@cromg.org.br		
PÁGINA INTERNET	www.cromg.org.br		
ENDEREÇO POSTAL	Rua da Bahia, 1477		
CIDADE	Belo Horizonte	UF	MG
BAIRRO	LOURDES	CEP	30.160-011
INFORMAÇÕES ADICIONAIS	<p>Delegacia Regional de Alfenas Rua Gal. Costa Campos, 65 sala 103 – Alfenas - MG Telefone / Fax: (35) 3291-4582 E-mail: alfenas@cromg.org.br Delegacia Regional de Diamantina Rua Dr. Prado, 56 – Centro Diamantina, MG 39100-000 Telefone / fax: (38) 3531-1223 E-mail: diamantina@cromg.org.br Delegacia Regional de Divinópolis Rua Antônio Olímpio de Moraes, 545 - sala 1.115 Divinópolis, MG 35500-900 Telefone / Fax: (37) 3222-1167 E-mail: divinopolis@cromg.org.br Delegacia Regional de Governador Valadares Av. Brasil, 3277 – sala 302 - Centro Governador Valadares, MG 35010-070 Telefone / Fax: (33) 3271-1344 E-mail: gvaladares@cromg.org.br Delegacia Regional de Ipatinga Rua Juiz de Fora, 18 – 3º andar Ipatinga, MG 35160-031 Telefone / Fax: (31) 3822-2282 E-mail: ipatinga@cromg.org.br Delegacia Regional de Juiz de Fora Rua Clorindo Burnier, 135 – Vitória Braga Juiz de Fora, MG 36060-270 Telefone / Fax: (032) 3215-2430 E-mail: jfora@cromg.org.br Delegacia Regional de Lavras Rua Costa Pereira, 45 - sala 204 Lavras, MG 37200-000 Telefone / Fax: (35) 3821-6684 E-mail: lavras@cromg.org.br Delegacia Regional de Montes Claros Rua Major Alexandre Rodrigues, 40 Montes Claros, MG 39401-301 Telefone / Fax: (38) 3221-2366 E-mail: mclaros@cromg.org.br Delegacia Regional de Muriaé Rua Barão do Monte Alto, 144 - sala 301 Muriaé, MG 36880-000 Telefone / Fax: (32) 3721-4551 E-mail: muriae@cromg.org.br Delegacia Regional de Patos de Minas Rua Major Gote, 585 salas 608/609 Patos de Minas, MG 38700-000 Telefone / Fax: (34) 3821-4316 E-mail: pminas@cromg.org.br Delegacia Regional de Teófilo Otoni Rua Epaminondas Otoni, 689 - sala 301 Teófilo Otoni, MG 39800-000 Telefone / Fax: (33) 3522-6776 E-mail: totoni@cromg.org.br Delegacias Regional de Três Corações Rua Presidente Dutra, 03 – sala 405 - Centro Três Corações, MG 37410-000 Telefone / Fax: (35) 3231-3999 E-mail: tcoracoes@cromg.org.br Delegacias Regional de Uberaba Rua major Eustáquio, 06 - sala 911 Uberaba, MG 38010-270 Telefone / Fax: (34) 3333-4243 E-mail: uberaba@cromg.org.br Delegacia Regional de Uberlândia Rua Cel. Antônio Alves Pereira, 400 - sala 1110 Uberlândia, MG 38400-900 Telefone / Fax: (34) 3214-0266 E-mail: uberlandia@cromg.org.br</p>		

CROMS

DENOMINAÇÃO COMPLETA	Conselho Regional de Odontologia de Mato Grosso do Sul		
DENOMINAÇÃO ABREVIADA	CROMS	CNPJ	03.965.407/0001-41
NATUREZA JURÍDICA	Não Informada	CONTATO	(67)3321-0149
CÓDIGO CNAE	84.11-6-00		
ENDEREÇO ELETRÔNICO	gerencia@croms.org.br		

PÁGINA INTERNET	www.croms.org.br		
ENDEREÇO POSTAL	Rua Professor Severino Ramos de Queiroz		
CIDADE	Campo Grande	UF	MS
BAIRRO	Monte Líbano	CEP	79004250
INFORMAÇÕES ADICIONAIS			

CRO/MT

DENOMINAÇÃO COMPLETA	Conselho Regional de Odontologia do Mato Grosso		
DENOMINAÇÃO ABREVIADA	CRO/MT	CNPJ	03.482.916/0001-13
NATUREZA JURÍDICA	Autarquia Federal	CONTATO	065 3644 2002 / 2193 7505
CÓDIGO CNAE	94.12-0-00		
ENDEREÇO ELETRÔNICO	cromt@cromt.org.br		
PÁGINA INTERNET	www.cromt.org.br		
ENDEREÇO POSTAL	Rua 05, Qd 12, Lt. 07 Setor A		
CIDADE	Cuiabá	UF	MT
BAIRRO	Centro Político Administrativo	CEP	78049035
INFORMAÇÕES ADICIONAIS	Delegacia Regional de Sinop Av. das Embaúbas, 1538 - Centro - Ed. Alegria - Sala 2 - 1 Andar - Sinop - MT Fone: 66- 3532-1115 Email: sinop@cromt.org.br Delegacia Regional de Rondonópolis Rua Dom Pedro II - Sala 304 - 3 Andar - Centro - Rondonópolis - MT Fone: 66 - 3421 - 6449 Email: rondonopolis@cromt.org.br Delegacia Regional de Barra do Garças Rua Pires de Campos - 579 - 1 Andar - Centro - Barra do Garças - MT 66 - 3401 - 7426 Email: barradogarcas@cromt.org.br		

CONSELHO REGIONAL DE ODONTOLOGIA DO PARÁ

DENOMINAÇÃO COMPLETA	Conselho Regional de Odontologia do Pará		
DENOMINAÇÃO ABREVIADA	CONSELHO REGIONAL DE ODONTOLOGIA DO PARÁ	CNPJ	04.813.119/0001-34
NATUREZA JURÍDICA	ADMINISTRAÇÃO PÚBLICA	CONTATO	91 32051600
CÓDIGO CNAE	84.11-6-00		
ENDEREÇO ELETRÔNICO	croipa@croipa.org.br		
PÁGINA INTERNET	www.croipa.org.br		
ENDEREÇO POSTAL	Av. Alcindo Cacela Nº 1277		
CIDADE	Belém	UF	PA
BAIRRO	Nazaré	CEP	66060000
INFORMAÇÕES ADICIONAIS	Entre Jose Malcher e João Balbi		

CRO/PB

DENOMINAÇÃO COMPLETA	Conselho de Regional de Odontologia da Paraíba		
DENOMINAÇÃO ABREVIADA	CRO/PB	CNPJ	09.319.617/0001-49
NATUREZA JURÍDICA	Autarquia Pública Federal	CONTATO	83-35130202
CÓDIGO CNAE	84.11-6-00		
ENDEREÇO ELETRÔNICO	cropb@hotmail.com		
PÁGINA INTERNET	www.cropb.com.br		
ENDEREÇO POSTAL	Av. João Machado, 894		
CIDADE	João Pessoa	UF	PB
BAIRRO	Centro	CEP	58.013-520
INFORMAÇÕES ADICIONAIS			

CRO-PE

DENOMINAÇÃO COMPLETA	Conselho Regional de Odontologia de Pernambuco		
DENOMINAÇÃO ABREVIADA	CRO-PE	CNPJ	11.735.263/0001-65
NATUREZA JURÍDICA	110-4 - AUTARQUIA FEDERAL	CONTATO	(81)3194-4900
CÓDIGO CNAE	84.11-6-00		
ENDEREÇO ELETRÔNICO	SECRETARIA@CRO-PE.ORG.BR		
PÁGINA INTERNET	http://cro-pe.org.br/		
ENDEREÇO POSTAL	Av. Norte Miguel Arraes de Alencar, 2930		
CIDADE	Recife	UF	PE
BAIRRO	Rosarinho	CEP	52041080
INFORMAÇÕES ADICIONAIS			

CRO-PI

DENOMINAÇÃO COMPLETA	CONSELHO REGIONAL DE ODONTOLOGIA DO PIAUI		
DENOMINAÇÃO ABREVIADA	CRO-PI	CNPJ	06.530.950/0001-04
NATUREZA JURÍDICA	AUTARQUIA FEDERAL	CONTATO	(86)3222-8817
CÓDIGO CNAE	84.11-6-00		
ENDEREÇO ELETRÔNICO	cropi@cropi.org.br		
PÁGINA INTERNET	www.cropi.org.br		
ENDEREÇO POSTAL	Desembargador Freitas, nº1571		
CIDADE	Teresina	UF	PI
BAIRRO	Centro	CEP	64.000-240
INFORMAÇÕES ADICIONAIS			

CRO/PR

DENOMINAÇÃO COMPLETA	Conselho Regional de Odontologia do Paraná		
DENOMINAÇÃO ABREVIADA	CRO/PR	CNPJ	76.661.099/0001-34
NATUREZA JURÍDICA	Autarquia Regional de Fiscalização do Exercício Profissional	CONTATO	41 - 3025 9500
CÓDIGO CNAE	94.12-0-__		
ENDEREÇO ELETRÔNICO	cropr@cropr.org.br / contabilidade@cropr.org.br		
PÁGINA INTERNET	cropr.org.br / cropr.com.br		
ENDEREÇO POSTAL	Avenida Manoel Ribas, 2281 - Mercês		
CIDADE	Curitiba	UF	Pr
BAIRRO	Mercês	CEP	80.810-000
INFORMAÇÕES ADICIONAIS			

CRO-RJ

DENOMINAÇÃO COMPLETA	CONSELHO REGIONAL DE ODONTOLOGIA		
DENOMINAÇÃO ABREVIADA	CRO-RJ	CNPJ	33.947.102/0001-78
NATUREZA JURÍDICA	110-4 - AUTARQUIA FEDERAL	CONTATO	3505-7613
CÓDIGO CNAE	94.12-0-00		
ENDEREÇO ELETRÔNICO	CONTABILIDADE@CRO-RJ.ORG.BR		
PÁGINA INTERNET	WWW.CRO-RJ.ORG.BR		
ENDEREÇO POSTAL	RUA ARAUJO PORTO ALEGRE N. 70 4º E 5º ANDARES		
CIDADE	RIO DE JANEIRO	UF	RJ
BAIRRO	CENTRO	CEP	20030015
INFORMAÇÕES ADICIONAIS			

CRO-RN

DENOMINAÇÃO COMPLETA	CONSELHO REGIONAL DE ODONTOLOGIA DO RIO GRANDE DO NORTE		
DENOMINAÇÃO ABREVIADA	CRO-RN	CNPJ	08.430.761/0001-95
NATUREZA JURÍDICA	AUTARQUIA FEDERAL	CONTATO	(84) 3222-3039 / 3211-1948
CÓDIGO CNAE	84.11-6-00		
ENDEREÇO ELETRÔNICO	cromn@cromn.org.br		
PÁGINA INTERNET	www.cromn.org.br		
ENDEREÇO POSTAL	RUA CÔNEGO LEÃO FERNANDES, 619		

CIDADE	NATAL	UF	RN
BAIRRO	PETROPÓLIS	CEP	59.020-060
INFORMAÇÕES ADICIONAIS			

CRO-RO

DENOMINAÇÃO COMPLETA	Conselho Regional de Odontologia		
DENOMINAÇÃO ABREVIADA	CRO-RO	CNPJ	05.896.444/0001-70
NATUREZA JURÍDICA	Autarquia Federal	CONTATO	69 32211813
CÓDIGO CNAE	94.12-0-00		
ENDEREÇO ELETRÔNICO	cro_ro@brturbo.com.br		
PÁGINA INTERNET	cro-ro.org.br		
ENDEREÇO POSTAL	Rua Duque de Caxias, 508		
CIDADE	Porto Velho	UF	RO
BAIRRO	caiari	CEP	76801170
INFORMAÇÕES ADICIONAIS	Não há.		

CRO-RR

DENOMINAÇÃO COMPLETA	CONSELHO REGIONAL DE ODONTOLOGIA DE RORAIMA		
DENOMINAÇÃO ABREVIADA	CRO-RR	CNPJ	34.812.644/0001-04
NATUREZA JURÍDICA	AUTARQUIA FEDERAL	CONTATO	(95) 3623-0281 / 3224-7288
CÓDIGO CNAE	81.16-0-00		
ENDEREÇO ELETRÔNICO	tesouraria@crorr.org.br		
PÁGINA INTERNET	www.crorr.org.br		
ENDEREÇO POSTAL	RUA SOUZA JUNIOR 39		
CIDADE	BOA VISTA	UF	RR
BAIRRO	SÃO FRANCISCO	CEP	69.305-040
INFORMAÇÕES ADICIONAIS			

CRORS

DENOMINAÇÃO COMPLETA	Conselho Regional de Odontologia		
DENOMINAÇÃO ABREVIADA	CRORS	CNPJ	93.012.987/0001-45
NATUREZA JURÍDICA	110-4 - Autarquia Federal	CONTATO	51-30261700
CÓDIGO CNAE	84.11-6-00		
ENDEREÇO ELETRÔNICO	crors@crors.org.br		

PÁGINA INTERNET	crors.org.br		
ENDEREÇO POSTAL	Rua Vasco da Gama, 723		
CIDADE	Porto Alegre	UF	RS
BAIRRO	Bom Fim	CEP	90420111
INFORMAÇÕES ADICIONAIS			

CRO-SC

DENOMINAÇÃO COMPLETA	Conselho Regional de Odontologia de Santa Catarina		
DENOMINAÇÃO ABREVIADA	CRO-SC	CNPJ	83.930.883/0001-66
NATUREZA JURÍDICA	Autarquia Federal	CONTATO	(48)3222-4185 / (48)3222-2111
CÓDIGO CNAE			
ENDEREÇO ELETRÔNICO	crosc@crosc.org.br		
PÁGINA INTERNET	www.crosc.org.br		
ENDEREÇO POSTAL	Rua Duarte Schutel, 351		
CIDADE	Florianópolis	UF	SC
BAIRRO	Centro	CEP	88015640
INFORMAÇÕES ADICIONAIS			

CROSE

DENOMINAÇÃO COMPLETA	Conselho Regional de Odontologia de Sergipe		
DENOMINAÇÃO ABREVIADA	CROSE	CNPJ	13.083.431/0001-00
NATUREZA JURÍDICA	AUTARQUIA FEDERAL, DE DIREITO PÚBLICO, COM AUTONOMIA ADMINISTRATIVA E FINANCEIRA	CONTATO	(79)3211-7212 / (79)3214-3404 / (79) 3041-4232 / (79) 3214-6322
CÓDIGO CNAE	84.11-6-00		
ENDEREÇO ELETRÔNICO	secretariaexecutiva@crose.org.br / crose@crose.org.br / contabilidade@crose.org.br		
PÁGINA INTERNET	www.crose.org.br		
ENDEREÇO POSTAL	Rua Doutor Leonardo Leite, número 589		
CIDADE	Aracaju	UF	SE
BAIRRO	São Jose	CEP	49015000
INFORMAÇÕES ADICIONAIS	Sem adicionais		

CROSP

DENOMINAÇÃO COMPLETA	CONSELHO REGIONAL DE ODONTOLOGIA DE SÃO PAULO		
-----------------------------	---	--	--

DENOMINAÇÃO ABREVIADA	CROSP	CNPJ	61.697.546/0001-38
NATUREZA JURÍDICA	Autarquia Federal	CONTATO	11 3549 5509
CÓDIGO CNAE	84.11-6-00		
ENDEREÇO ELETRÔNICO	crosp@crosp.org.br		
PÁGINA INTERNET	http://www.crosp.org.br/		
ENDEREÇO POSTAL	Avenida Paulista, 688 - Térreo		
CIDADE	São Paulo	UF	SP
BAIRRO	Bela Vista	CEP	01.310-909
INFORMAÇÕES ADICIONAIS	Edifício Santa Filippa		

CRO-TO

DENOMINAÇÃO COMPLETA	Conselho Regional de Odontologia do Tocantins		
DENOMINAÇÃO ABREVIADA	CRO-TO	CNPJ	25.062.472/0001-08
NATUREZA JURÍDICA	Autarquia Federal	CONTATO	(63) 3214-3736 / (63)3214-4335
CÓDIGO CNAE	94.12-0-00		
ENDEREÇO ELETRÔNICO	cro-to@uol.com.br		
PÁGINA INTERNET	www.cro-to.org.br/		
ENDEREÇO POSTAL	Quadra 602 Sul, Av. LO 15, Conjunto 02, Lote 02		
CIDADE	Palmas	UF	to
BAIRRO	Plano Diretor Sul	CEP	77.022-008
INFORMAÇÕES ADICIONAIS			

1.2 Normas - Normas Relacionadas às Unidades Jurisdicionadas Agregadora e Agregadas

Normas de criação e alteração das Unidades Jurisdicionadas:

O **CONSELHO FEDERAL DE ODONTOLOGIA**, como unidade central, e os Conselhos Regionais de Odontologia, como unidades a ele vinculadas, criados pela Lei n.º 4.324, de 14 de abril de 1964, regulamentada pelo Decreto n.º 68.704, de 03 de junho de 1971, constituem em seu conjunto uma Autarquia Federal, dotada de personalidade jurídica de direito público, com autonomia administrativa e financeira.

Outras normas infralegais relacionadas à gestão e estrutura das Unidades Jurisdicionadas

Lei nº 5.081 de 24 de Agosto de 1966 - Regula o Exercício da Odontologia;

Manuais e publicações relacionadas às atividades das Unidades Jurisdicionadas:

Resolução CFO 034/2002 Regimento Interno do Conselho Federal de Odontologia;
Resolução CFO 059/2004 Código de Processo Ético Odontológico;
Resolução CFO 063/2005 Consolidação das Normas para Procedimentos nos Conselhos de Odontologia;
Resolução CFO 080/2007 Regimento Eleitoral; e,
Resolução CFO 118/2012 Código de Ética Odontológica.

Informações adicionais:

O Conselho Federal de Odontologia, através da atual Diretoria, vem desenvolvendo um trabalho de elaboração do manual de rotinas administrativas e de controles internos com vistas a adequação as mais recentes normas da administração pública, em especial as novas normas de contabilidade aplicada ao setor público bem como as boas práticas administrativas no cenário internacional afim de ir ao encontro do processo de convergência das Normas Internacionais de Contabilidade para o Setor Público (IPSAS) e a inserção do Brasil nesse contexto.

1.3 Competências - Finalidade e competências institucionais da entidade jurisdicionada

Finalidade e competências institucionais da entidade jurisdicionada

A jurisdição da unidade central – CFO – abrange todo o território nacional.

O Conselho Federal de Odontologia é a unidade central e dirigente da entidade, responsável direta, por si e através dos Conselhos Regionais, pelo efetivo atendimento dos objetivos legais de interesse público que determinaram sua criação.

São **finalidades** do Conselho Federal de Odontologia, dentre outras, em todo o território nacional:

- I - supervisionar a ética;
- II - zelar pelo bom conceito da profissão de cirurgião-dentista;
- III - orientar, aperfeiçoar, disciplinar e fiscalizar o exercício da Odontologia, com a promoção e utilização dos meios de maior eficácia presumida;
- IV - defender o livre exercício da profissão de cirurgião-dentista;
- V - julgar, dentro de sua competência, as infrações à lei e a ética profissional;
- VI - funcionar como órgão consultivo do Governo, no que se referir ao exercício e aos interesses do cirurgião-dentista;
- VII - contribuir para o aprimoramento da Odontologia e de seus profissionais.

1.4 Organograma - Apresentação do organograma funcional com descrição sucinta das competências e das atribuições das áreas

- Documento CFO_organograma.pdf em Anexo.

2 - Planejamentos e Resultados

2.1 Plano estratégico - Descrição sucinta do planejamento estratégico ou do plano de ação da Entidade, realçando os principais objetivos estratégicos traçados para a entidade para o exercício de referência do relatório de gestão

Apresentação da técnica de planejamento estratégico adotada

O Planejamento Estratégico do CFO - 2013 se reveste no principal instrumento de aprimoramento da gestão, visto que inspira e norteia o roteiro de trabalho, orientado-o para resultados efetivos com relevância social e de interesse da Classe Odontológica.

A estratégia global definida para o Sistema Conselhos de Odontologia para os próximos anos está focada, principalmente, na conquista de mercado pelo profissional da odontologia e na visibilidade da Entidade junto à sociedade e as esferas políticas do Brasil.

Visão

Atuar como uma entidade representativa na sociedade brasileira, impactando o mercado de trabalho de forma a assegurar espaço para a atuação plena dos profissionais da odontologia.

Missão

Promover a valorização e o exercício ético das profissões odontológicas, atuando na defesa, formulação, acompanhamento e avaliação de políticas públicas de saúde bucal no Brasil.

Valores

Agir com ética, integridade e responsabilidade na administração do CFO, visando atender as expectativas da classe odontológica do Brasil.

Análise de ambiente interno

O CFO elaborou um documento que acompanha a Proposta Orçamentaria do exercício de 2013, que é composto de projetos que visam auxiliar a execução dos serviços, voltados as suas finalidade legais. Vejamos:

Reforma da Sede do CFO, Jornal Informativo, Solenidade de Entrega da Medalha de Honra da Medalha ao Mérito Odontológico Nacional, Aquisição de Imóvel na Capital Federal, Capacitação dos quadros funcionais do CFO e dos CROs, Aquisição de mobiliário de escritório, Reuniões com categoria e especialistas, Fóruns institucionais de fiscalização do exercício profissional da Odontologia, Desenvolvimento de Sistemas voltados a área de governança - processos Plenário, Informatização do Plenário do CFO, Adequação da infraestrutura de informática do CFO.

Análise de ambiente externo

Tem-se no ambiente externo as entidade de Classe que laboram em paralelo com os Conselhos

de Odontologia acompanhando as atividades políticas voltados para o segmento Conselhos de Fiscalização do Exercício Profissional, dentre os quais encontra-se o Fórum de Conselhos Profissionais (Conselhão), as entidades da classe odontológica que buscam, em conjunto, soluções para as demandas da sociedade brasileira.

A comissão parlamentar do CFO, que se mobiliza para a aprovações dos projetos de interesse da Odontologia.

Fatores críticos para o sucesso do planejamento estratégico

No ambiente interno, temos os pontos fortes e fracos, dentre eles capacitação do pessoal, estruturando a ambiência do trabalho dotando a entidade de ferramentas modernas, como Softwares necessários as rotinas de trabalho.

No contexto externo a identificação de ameaças que vem de variáveis incontrolláveis, sobretudo nos cenários político e legislativo . Também se busca constantemente, nos mesmos cenários, as oportunidades, afim de satisfazer a finalidade social da entidade que é promover Odontologia.

Identificação da estratégia atual

Monitoramentos:

Ambiente de Controle, Avaliação de Riscos, Atividades de Controle, Informações e Comunicações, dos processos da Administração.

Identificação da estratégia futura

Revisões de Alto Nível, Gerenciamento Direto Funcional e de Atividades, Processos de Informações, Controles Gerais, Qualidade da informação, Monitoramento contínuo.

Macro-objetivos, objetivos e Metas	
Audiencia na Câmara dos Deputados	Discussão da legalidade dos Conselhos de saude
Encontro Nacional de Conselhos Profissionais	Forum
Força de trabalho das especialidades odontologicas	Busca de parcerias
Forum Global sobre RH em Saude	Forum
Odontologia do Trabalho	Mobilização junto a Câmara dos Deputados
Ouvidoria	Implantar ferramenta de comunicação do CFO.

Reunião com os CROs por região geográfica	Consolidar ideias e dar velocidade nos processos decisórios
Reunião dos Coordenadores de Cursos de pós-graduação Lato Sensu	Reunião
Reuniões com ANS	Tratar as dificuldades enfrentadas pelos usuários dos planos de saúde
Seminário de Gestão	Aprimorar o funcionamento interno da autarquia

2.2 Plano estratégico - Informações sobre as ações adotadas pela entidade para atingir os objetivos estratégicos do exercício de referência do relatório de gestão

Introdução Plano de Ação:

Através da utilização de boas práticas de Governança, ser reconhecido como modelo na gestão pública e parceira estratégica na definição de políticas públicas da saúde bucal, contribuindo para a valorização da Odontologia e dos profissionais que a exercem:

Para tanto, as estratégias são:

Implantar uma gestão comprometida com a eficácia, eficiência e transparência administrativo-financeira. Ampliar a visibilidade do Sistema Conselhos no cenário profissional do país. Assegurar a legitimidade da Odontologia como profissão regulamentada no âmbito nacional. Buscar representatividade política para fortalecer a liderança do Sistema Conselhos no cenário brasileiro. Garantir a integração do Sistema Conselhos através de normas, padrões e procedimentos.

Ações do Objetivo/Meta: Audiência na Câmara dos Deputados

Ação:

Audiência

Descrição:

No dia 05 de novembro, o CFO esteve presente na Comissão de Assuntos Sociais e Família, da Câmara dos Deputados, em Brasília, para discutir a legalidade da existência dos conselhos profissionais da área da saúde e suas competências, tendo em vista os desdobramentos do Seminário Internacional sobre Regulação do Trabalho e das Profissões da Saúde, onde o tema foi questionado por autoridades do Ministério da Saúde.

A audiência pública foi acompanhada pelos seguintes representantes do CFO: o Secretário Geral, Genésio Albuquerque Jr; o conselheiro, José Ricardo Pereira; o representante do CFO no

Conselho Nacional de Saúde, Gerdo Bezerra de Faria; o representante do CFO no FCFAS, Luiz Fernando Rosa; o membro da comissão parlamentar, Nilo Pires; e, pelo advogado José Cabral Botelho

Ações do Objetivo/Meta: Encontro Nacional de Conselhos Profissionais

Ação:

Forum

Descrição:

- CFO participa do 5º Encontro Nacional dos Conselhos Profissionais:

Em outubro, o CFO marcou presença no 5º Encontro Nacional dos Conselhos Profissionais, em Florianópolis (SC). O CFO integrou a palestra: "Responsabilidade Civil do Profissional", com debatedor, por meio do procurador jurídico, Juan Rodrigues. Participaram também do evento Cláudio Fontoura Nogueira da Cruz, representante do CFO no Fórum dos Conselhos Federais de Profissões Regulamentadas, e o advogado José Alberto Botelho Cabral

Ações do Objetivo/Meta: Força de trabalho das especialidades odontológicas

Ação:

Parceria entre CFO e Escola Nacional de Saúde Pública da Fundação Oswaldo Cruz

Descrição:

Uma parceria inédita entre o CFO e a Escola Nacional de Saúde Pública da Fundação Oswaldo Cruz resultou em uma pesquisa sobre perfil demográfico da força de trabalho disponível nas especialidades odontológicas existentes no Brasil, intitulado "Censo demográfico da força de trabalho nas especialidades odontológicas: Brasil 2010".

Ações do Objetivo/Meta: Fórum Global sobre RH em Saúde

Ação:

Forum

Descrição:

- CFO participa do III Fórum Global sobre Recursos Humanos em Saúde:

Promovido pela Organização Mundial da Saúde - OMS e pelo governo brasileiro, por intermédio do Ministério da Saúde, com o apoio da Organização Pan-Americana da Saúde - OPAS, no Centro de Convenções de Pernambuco, em Recife (PE), o III Fórum Global sobre Recursos Humanos em Saúde, em novembro de 2013, contou com a participação de 98 nações.

O CFO foi representado pelo CD-Mário Ferraro Tourinho Filho, presidente da comissão do MERCOSUL do CFO.

O Fórum promoveu, por meio de painéis, conferências, debates e mesas redondas, as novas experiências e balanços sobre o que vem sendo feito e quais as soluções inovadoras no campo de recursos humanos voltados em especial para a saúde.

Ações do Objetivo/Meta: Odontologia do Trabalho

Ação:

Odontologia do Trabalho

Descrição:

- CFO conquista na Câmara dos Deputados votos em separado a favor da Odontologia do Trabalho:

A comissão parlamentar do CFO deu continuidade, em maio, ao trabalho de mobilização pela aprovação do Projeto de Lei 422/07, na Câmara dos Deputados, em Brasília. O PL que trata da Odontologia do Trabalho estabelece que as empresas, de acordo com normas a serem expedidas pelo Ministério do Trabalho, estarão obrigadas a manter serviços especializados em segurança, em medicina e em Odontologia do Trabalho.

No Congresso Nacional, o trabalho é conduzido pela comissão parlamentar composta pelo Leonardo

Marconi Cavalcanti de Oliveira, vice-presidente do CFO e presidente da comissão e pelos membros Nilo Celso Pires, José Ricardo Dias Pereira e Alberto Moreira, bem como o advogado José Alberto Cabral Botelho.

Ações do Objetivo/Meta: Ouvidoria

Ação:

Nova ferramenta de comunicação do CFO

Descrição:

- No dia 05/03/2013, o CFO lançou mais um importante instrumento de comunicação com a categoria: Ouvidoria.

O projeto faz parte de um conjunto de ações estratégicas para garantir a ampliação dos canais de comunicação do CFO tanto com os Conselhos Regionais de Odontologia quanto com os seus profissionais e também com a sociedade de forma geral. A criação da Ouvidoria teve, portanto, o objetivo de tornar o CFO mais próximo das demandas, das dúvidas, dos problemas e das sugestões não apenas dos profissionais da Odontologia como também da população brasileira.

Duração Prevista:

Permanente

Informações Adicionais:

sem informação

Ações do Objetivo/Meta: Reunião com os CROs por região geográfica

Ação:

Reuniões com os CROs

Descrição:

- Diretoria se reúne com os Conselhos Regionais da Região Norte:

No dia 16 de maio, a diretoria compareceu a Porto Velho (RO), e se reuniu com os presidentes dos Conselhos Regionais sediados na Região Norte, ocasião em que discutiram a possibilidade de se realizar um novo fórum para tratar da fiscalização. Abordaram ainda a questão da instalação nos estados das Comissões Estaduais de Convênios e Credenciamentos. Trataram também sobre a possibilidade de ser revisto o Código de Ética Odontológica.

- Campo Grande sedia encontro dos Conselhos Regionais da Região Centro-Oeste:

No dia 28 de maio, o CRO-Mato Grosso do Sul recebeu os presidentes dos CROs Mato Grosso, Distrito Federal e Goiás, para, junto com a diretoria do CFO, abordarem as seguintes questões: a) - fiscalização de fronteiras; b) - criação das comissões estaduais de convênios e credenciamentos; c) - habilitação de sociedades de especialização; d) - cobrança de débitos em atraso;.

- Reunião com os Conselhos Regionais da Região Sul:

Canela, no Rio Grande do Sul, foi o cenário da reunião da diretoria do CFO com os presidentes dos CROs sediados na Região Sul, realizada no dia 14 de junho. Durante o encontro foi abordada a questão relacionada à fiscalização. Discutiu-se também a possibilidade de revisão do Código de Ética Odontológica e de mudanças no Regimento Eleitoral.

- São Paulo sedia reunião da Diretoria do CFO com os CROs localizados na região sudeste:

A sede do CRO-São Paulo, localizada na Avenida Paulista, foi ponto de encontro da diretoria do CFO com os CROs sediados na região sudeste. A reunião foi promovida no dia 28 de junho de 2013, ocasião em que foram discutidas questões de interesse comum.

- Diretoria do CFO se reúne com os Presidentes do nordeste em Salvador (BA):

Em 12 de julho de 2013, para tratar de questões do interesse da região, a diretoria do CFO se deslocou até Salvador (BA) para uma reunião com os presidentes dos conselhos regionais do Nordeste.

- CFO promove assembleia conjunta com os CROs em Brasília:

Em assembleia conjunta realizada no dia 25 de julho em Brasília, o CFO e os Conselhos Regionais

estiveram reunidos para elaborar propostas direcionadas para a qualidade do ensino de graduação e pós-graduação em Odontologia e a revisão do atual Código de Ética Odontológica.

Em consenso, foi apresentada proposta de criação de um selo de qualidade para certificar as instituições de ensino que atendam padrões de excelência determinados pelos Conselhos de Odontologia. A proposta foi levada à apreciação da comissão de ensino. Na ocasião também foi sugerida a revisão do atual Código de Ética.

- Diretoria do Conselho Federal de Odontologia promove segunda Reunião com os Conselhos Regionais da região norte:

Palmas, capital do Estado do Tocantins, sediou a segunda reunião, realizada neste ano de 2013, precisamente no dia 03 de outubro, com os presidentes dos conselhos regionais da região Norte. As questões tratadas foram de assunto do interesse da administração da autarquia.

Ações do Objetivo/Meta: Reunião dos Coordenadores de Cursos de pós-graduação Lato Sensu

Ação:

Reunião

Descrição:

- Coordenadores de cursos de pós-graduação lato sensu reúnem-se com o CFO:

Pela primeira vez, o CFO realizou, no dia 06 de dezembro, uma reunião com cerca de quatrocentos coordenadores de cursos de especialização em Odontologia, dirigentes de universidades e entidades da classe de todo Brasil, para discutir, de forma democrática, os anseios da categoria e, principalmente, sobre a carga horária dos cursos ministrados.

Os grupos de trabalhos foram divididos por especialização para abordagem conjunta, de forma consultiva.

Cada grupo de trabalho produziu um relatório final contendo as principais demandas das especializações

Ações do Objetivo/Meta: Reuniões com ANS

Ação:

Reunião ANS

Descrição:

- O Presidente do CFO se reúne com o Presidente da ANS:

O presidente do CFO, Ailton Morilhas, se reuniu, no dia 05 de junho de 2013, com presidente da Agência Nacional de Saúde Suplementar (ANS), André Longo, para discutir as principais dificuldades enfrentadas por usuários de planos de saúde odontológicos, além de outros assuntos.

Durante o encontro o presidente do CFO entregou ao presidente da ANS uma pauta de

reivindicações de todos as entidades nacionais da Odontologia.

Também participaram da reunião o conselheiro do CFO Benício Paiva Mesquita, o presidente da comissão de ensino do CFO, Emanuel Dias, e Eduardo Gomide da Federação Interestadual dos Odontologistas (FIO). Além deles também compareceram Carla de Figueiredo Soares, Martha Oliveira, Angélica Carvalho e Carlos Figueiredo, Membros da ANS.

Ações do Objetivo/Meta: Seminário de Gestão

Ação:

Principais aspectos técnicos, Jurídicos e históricos

Descrição:

O CFO promoveu o seu "1º Seminário de Gestão", cujo objetivo foi mostrar o funcionamento interno da autarquia, abordando os principais aspectos técnicos, jurídicos e históricos que compõem o órgão. Realizados no dia 02 e 03/05/2013, os debates e palestra foram considerados um sucesso pelos participantes.

A primeira conferência foi realizada por Márcio Coimbra, superintendente executivo do CFO, que traçou um histórico abrangendo desde a fundação da autarquia até as suas finalidades, estrutura, competência, missão, legislação e constituição. Na palestra, ainda destacou importantes marcos da história do CFO.

O professor Sérgio de Andrea Ferreira, da UERJ, abordou os aspectos jurídicos, com uma exposição sobre "A crise de identidade jurídica dos conselhos profissionais". Logo após, Juan Reguengo Rodrigues, PROJUR do CFO, falou "Sobre responsabilidade civil do cirurgião-dentista".

O segundo dia do seminário começou com a palestra do gerente de tecnologia da informação do CFO, Luciano Barreto, que junto com o professor Marcelo Paula Pessoa, diretor-presidente do Conselho da Fundação Carlos Alberto Vanzolini, apresentou a conferência "A Tecnologia da Informação a Serviço dos Conselhos de Odontologia".

Logo após, a advogada Andrea Damm da Silveira, da PROJUR do CFO, apresentou os aspectos da

fiscalização profissional, com a exposição "Fiscalização Profissional e sua Função Social: punir ou prevenir?".

A última palestra do seminário discutiu a "Administração Financeira e Contábil dos Conselhos de Odontologia - a gestão relacionada ao almoxarifado e ao patrimônio e a sistemática de compras e serviços na autarquia", elaborada pelo gerente contábil do CFO, Luciano de Mendonça Costa

2.3 Resultados - Demonstração e contextualização dos resultados alcançados no exercício

Introdução aos resultados alcançados

Através de ações e reuniões foram alcançados os resultados.

Resultados do Objetivo/Meta: Audiência na Câmara dos Deputados

Descrição

Foi reconhecida a legalidade da existência dos Conselhos Profissionais da área de saúde e suas competências.

Resultado

Totalmente atingido

Resultados do Objetivo/Meta: Encontro Nacional de Conselhos Profissionais

Descrição

Foi apresentada a palestra proposta para os profissionais

Resultado

Totalmente atingido

Resultados do Objetivo/Meta: Força de trabalho das especialidades odontológicas

Descrição

Foi feito o censo demográfico

Resultado

Totalmente atingido

Resultados do Objetivo/Meta: Forum Global sobre RH em Saúde

Descrição

Foi promovido o debate de forma satisfatória.

Resultado

Totalmente atingido

Resultados do Objetivo/Meta: Odontologia do Trabalho

Descrição

Foram conquistados votos favoráveis a odontologia do trabalho

Resultado

Totalmente atingido

Resultados do Objetivo/Meta: Ouvidoria

Descrição

As demandas estão sendo analisadas e respondidas a contento.

Resultado

Totalmente atingido

Resultados do Objetivo/Meta: Reunião com os CROs por região geográfica

Descrição

As reuniões proporcionam maior dinâmica nas decisões da assembleia conjunta.

Resultado

Totalmente atingido

Resultados do Objetivo/Meta: Reunião dos Coordenadores de Cursos de pós-graduação Lato Sensu

Descrição

Foi produzido relatório final contendo as principais demandas das especializações.

Resultado

Totalmente atingido

Resultados do Objetivo/Meta: Reuniões com ANS

Descrição

Foram apresentadas as principais dificuldades enfrentadas pelos usuários dos planos de saúde e um documento contendo uma pauta de reivindicações de todas as entidades nacionais de odontologia.

■ Resultado

Totalmente atingido

Resultados do Objetivo/Meta: **Seminario de Gestão**

■ Descrição

Foi apresentados aos Gestores dos CROs os principais aspectos técnicos, jurídicos e históricos que compõem o Sistema Conselhos de Odontologia.

■ Resultado

Totalmente atingido

2.4 Indicadores - Indicadores utilizados pela entidade para monitorar e avaliar a gestão, acompanhar o alcance das metas, identificar os avanços e as melhorias na qualidade dos serviços prestados, identificar necessidade de correções e de mudanças de rumos, etc.

Introdução aos indicadores utilizados pela entidade

Em desenvolvimento

Indicadores do Objetivo/Meta: **Audiencia na Câmara dos Deputados**

Atividade parlamentar

■ Ação:

Audiencia

■ Meta do período:

100%

■ Unidade de Medida Indicador:

Escala de 1 a 5

■ Periodicidade de Atualização:

Anual

■ Resultado:

Totalmente atingido

■ Descrição:

Presença dos representantes do CFO

■ Fórmula de Cálculo:

está sendo desenvolvido
idem

■ Análise Crítica:

não se aplica

Indicadores do Objetivo/Meta: Encontro Nacional de Conselhos Profissionais

não se aplica

■ Ação:

Forum

■ Meta do período:

não se aplica

■ Período de Realização:

não se aplica

■ Unidade de Medida Indicador:

Escala de 1 a 5

■ Periodicidade de Atualização:

Anual

■ Resultado:

Totalmente atingido

■ Descrição:

não se aplica

■ Fórmula de Cálculo:

não se aplica
não se aplica

■ Análise Crítica:

não se aplica

Observações:

não se aplica

3 - Estrutura de governança e de autocontrole da gestão

3.1 Estrutura de governança da entidade

- Ouvidoria:

um importante instrumento de comunicação com a categoria: Ouvidoria.

O projeto faz parte de um conjunto de ações estratégicas para garantir a ampliação dos canais de comunicação do CFO tanto com os Conselhos Regionais de Odontologia quanto com os seus profissionais e também com a sociedade de forma geral. A criação da Ouvidoria teve, portanto, o objetivo de tornar o CFO mais próximo das demandas, das dúvidas, dos problemas e das sugestões não apenas dos profissionais da Odontologia como também da população brasileira.

- Empresa de Perícia Contábil responsável pela Auditoria e Controles internos do Conselho Federal de Odontologia.

3.2 Dirigentes e membros de conselhos

Ailton Diogo Morilhas Rodrigues	
CPF	065.541.211-53
Data inicial do mandato	08/12/2012
Data final do mandato	07/12/2015
Data do ato de designação	07/12/2012
Ato de designação	Decisão CFO-58/2012
Entidade que representa	Conselho Federal de Odontologia
Informações adicionais	Registrado 5º Ofício de Títulos e Documentos 883425 RCPJ 164816
Cargo	Presidente

Rubens Corte Real de Carvalho	
CPF	199.221.758-00
Data inicial do mandato	08/12/2012
Data final do mandato	07/12/2015
Data do ato de designação	07/12/2012
Ato de designação	Decisão CFO 58/2012

Entidade que representa	Conselho Federal de Odontologia
Informações adicionais	Registro 5º Ofício de Títulos e Documentos 883425 - RCPJ 164816
Cargo	Tesoureiro

Leonardo Marconi Cavalcanti de Oliveira	
CPF	071.080.014-20
Registro profissional	CD-721 CRO-PB
Data inicial do mandato	08/12/2012
Data final do mandato	07/12/2015
Data do ato de designação	07/12/2012
Ato de designação	Decisão CFO-58/2012
Entidade que representa	Conselho Federal de Odontologia
Informações adicionais	Registro 5º Ofício Títulos e Documentos 883425 - RCPJ 164816
Cargo	Vice-Presidente

Genesio Pessoa de Albuquerque Junior	
CPF	285.401.584-34
Registro profissional	CD-375 CRO-TO
Data inicial do mandato	08/12/2012
Data final do mandato	07/12/2015
Data do ato de designação	07/12/2012
Ato de designação	Decisão CFO-58/2012
Entidade que representa	Conselho Federal de Odontologia
Informações adicionais	Registro 5º Ofício de Títulos e Documentos 883425 - RCPJ 164816
Cargo	Secretário-Geral

3.3 Remuneração paga aos administradores, membros da diretoria e Conselho

Cargo	Tipo de remuneração	Valor	Informações adicionais
Ailton Diogo Morilhas Rodrigues			
Presidente	Honorífico	0,00	Cargo honorífico sem remuneração
Rubens Corte Real de Carvalho			
Tesoureiro	Honorífico	0,00	Cargo honorífico sem remuneração

Leonardo Marconi Cavalcanti de Oliveira			
Vice-Presidente	Honorifico	0,00	Cargo honorifico sem remuneração
Genesio Pessoa de Albuquerque Junior			
Secretário-Geral	Honorifico	0,00	Cargo honorifico sem remuneração

3.4 Auditoria

Sobre a auditoria interna

Descrição do processo de escolha do dirigente da unidade:

Não existe processo de escolha

Posicionamento na estrutura da entidade:

não se aplica

Avaliação dos processos internos para a emissão de relatórios contábeis e financeiros:

A avaliação é feita pela Superintendia e a Gerencia Contábil e Financeira em conjunto com a empresa contratada para a revisão dos controles interno.

Instância responsável pela manutenção de procedimentos adequados na elaboração das demonstrações financeiras e garantia de alinhamento aos objetivos estratégicos:

Superintendencia e a Gerencia contábil e Financeira.

Práticas de avaliação dos controles internos adotados pela entidade:

Revisão por empresa contratada para Laudo Pericial dos Controles Interno.

Métodos de avaliação da eficácia dos controles internos pela alta administração:

Testes de relevância dos saldos.

Síntese das conclusões da auditoria independente sobre os controles internos:

Aprovado sem ressalvas, com recomendações.

Informações adicionais:

sem informações adicionais.

Comunicação da auditoria interna com a alta administração

3.5 Informações sobre a estrutura e as atividades do sistema de correção

Não temos sistemas de correção, a Entidade contrato empresa para revisão contábil,

administrativa.

3.6 Avaliação do funcionamento do sistema de controles internos administrativos da entidade, contemplando os seguintes elementos e de acordo com o quadro estabelecido na portaria de que trata o inciso VI do caput do art. 5º desta Decisão Normativa

Não temos análise crítica.

Escala de valores da Avaliação:

- (1) Totalmente inválida: Significa que o conteúdo da afirmativa é integralmente não observado no contexto da UJ.
- (2) Parcialmente inválida: Significa que o conteúdo da afirmativa é parcialmente observado no contexto da UJ, porém, em sua minoria.
- (3) Neutra: Significa que não há como avaliar se o conteúdo da afirmativa é ou não observado no contexto da UJ.
- (4) Parcialmente válida: Significa que o conteúdo da afirmativa é parcialmente observado no contexto da UJ, porém, em sua maioria.
- (5) Totalmente válido: Significa que o conteúdo da afirmativa é integralmente observado no contexto da UJ.

Ambiente de Controle					
Questão	1	2	3	4	5
1 A alta administração percebe os controles internos como essenciais à consecução dos objetivos da unidade e dão suporte adequado ao seu funcionamento.					X
2 Os mecanismos gerais de controle instituídos pela UJ são percebidos por todos os servidores e funcionários nos diversos níveis da estrutura da unidade.					X
3 A comunicação dentro da UJ é adequada e eficiente.				X	
4 Existe código formalizado de ética ou de conduta.			X		
5 Os procedimentos e as instruções operacionais são padronizados e estão postos em documentos formais.					X
6 Há mecanismos que garantem ou incentivam a participação dos funcionários e servidores dos diversos níveis da estrutura da UJ na elaboração dos procedimentos, das instruções operacionais ou código de ética ou conduta.				X	
7 As delegações de autoridade e competência são acompanhadas de definições claras das responsabilidades.					X
8 Existe adequada segregação de funções nos processos e atividades da competência da UJ.				X	
9 Os controles internos adotados contribuem para a consecução dos resultados planejados pela UJ.				X	
Avaliação de Risco					
Questão	1	2	3	4	5
10 Os objetivos e metas da unidade jurisdicionada estão formalizados.				X	
11 Há clara identificação dos processos críticos para a consecução dos objetivos e metas da unidade.				X	
12 É prática da unidade o diagnóstico dos riscos (de origem interna ou externa) envolvidos nos seus processos estratégicos, bem como a identificação da probabilidade de ocorrência desses riscos e a consequente adoção de medidas para mitigá-los.				X	

13 É prática da unidade a definição de níveis de riscos operacionais, de informações e de conformidade que podem ser assumidos pelos diversos níveis da gestão.				X	
14 A avaliação de riscos é feita de forma contínua, de modo a identificar mudanças no perfil de risco da UJ ocasionadas por transformações nos ambientes interno e externo.				X	
15 Os riscos identificados são mensurados e classificados de modo a serem tratados em uma escala de prioridades e a gerar informações úteis à tomada de decisão.				X	
16 Não há ocorrência de fraudes e perdas que sejam decorrentes de fragilidades nos processos internos da unidade.					X
17 Na ocorrência de fraudes e desvios, é prática da unidade instaurar sindicância para apurar responsabilidades e exigir eventuais ressarcimentos.					X
18 Há norma ou regulamento para as atividades de guarda, estoque e inventário de bens e valores de responsabilidade da unidade.					X

Procedimentos de Controle

Questão	1	2	3	4	5
19 . Existem políticas e ações, de natureza preventiva ou de detecção, para diminuir os riscos e alcançar os objetivos da UJ, claramente estabelecidas				X	
20 As atividades de controle adotadas pela UJ são apropriadas e funcionam consistentemente de acordo com um plano de longo prazo.				X	
21 As atividades de controle adotadas pela UJ possuem custo apropriado ao nível de benefícios que possam derivar de sua aplicação.				X	
22 As atividades de controle adotadas pela UJ são abrangentes e razoáveis e estão diretamente relacionadas com os objetivos de controle.				X	

Informação e Comunicação

Questão	1	2	3	4	5
23 A informação relevante para UJ é devidamente identificada, documentada, armazenada e comunicada tempestivamente às pessoas adequadas.					X
24 As informações consideradas relevantes pela UJ são dotadas de qualidade suficiente para permitir ao gestor tomar as decisões apropriadas.					X
25 A informação disponível para as unidades internas e pessoas da UJ é apropriada, tempestiva, atual, precisa e acessível.				X	
26 A Informação divulgada internamente atende às expectativas dos diversos grupos e indivíduos da UJ, contribuindo para a execução das responsabilidades de forma eficaz.				X	
27 A comunicação das informações perpassa todos os níveis hierárquicos da UJ, em todas as direções, por todos os seus componentes e por toda a sua estrutura.				X	

Monitoramento

Questão	1	2	3	4	5
28 O sistema de controle interno da UJ é constantemente monitorado para avaliar sua validade e qualidade ao longo do tempo.				X	
29 O sistema de controle interno da UJ tem sido considerado adequado e efetivo pelas avaliações sofridas.				X	
30 O sistema de controle interno da UJ tem contribuído para a melhoria de seu desempenho.				X	

4 - Informações sobre a gestão

4.1 Demonstração da receita

Conta contábil	Orçado (dotações + reformulações + transposições até 31/12)	Receita Bruta (total das receitas efetivas)	Diferença (Orçado - Receita - Repasses)
6.2.1.2 - 6.2.1.2 - RECEITA REALIZADA	42.800.000,00	35.174.038,84	7.625.961,16
6.2.1.2.1 - 6.2.1.2.1 - RECEITA CORRENTE	42.800.000,00	35.094.038,84	7.705.961,16
6.2.1.2.1.03 - 6.2.1.2.1.03 - COTA PARTE	41.878.131,93	33.131.281,79	8.746.850,14
6.2.1.2.1.03.01 - 6.2.1.2.1.03.01 - Conselho Regional AC	82.873,72	72.627,12	10.246,60
6.2.1.2.1.03.02 - 6.2.1.2.1.03.02 - Conselho Regional AL	496.008,93	321.191,61	174.817,32
6.2.1.2.1.03.03 - 6.2.1.2.1.03.03 - Conselho Regional AM	591.831,45	404.326,22	187.505,23
6.2.1.2.1.03.04 - 6.2.1.2.1.03.04 - Conselho Regional AP	133.318,16	64.878,17	68.439,99
6.2.1.2.1.03.05 - 6.2.1.2.1.03.05 - Conselho Regional BA	1.936.322,63	1.202.054,69	734.267,94
6.2.1.2.1.03.06 - 6.2.1.2.1.03.06 - Conselho Regional CE	1.119.820,51	672.429,21	447.391,30
6.2.1.2.1.03.07 - 6.2.1.2.1.03.07 - Conselho Regional DF	1.236.445,02	925.712,77	310.732,25
6.2.1.2.1.03.08 - 6.2.1.2.1.03.08 - Conselho Regional ES	911.184,95	666.916,83	244.268,12
6.2.1.2.1.03.09 - 6.2.1.2.1.03.09 - Conselho Regional GO	1.731.754,22	1.142.351,41	589.402,81
6.2.1.2.1.03.10 - 6.2.1.2.1.03.10 - Conselho Regional MA	891.134,45	345.066,27	546.068,18
6.2.1.2.1.03.11 - 6.2.1.2.1.03.11 - Conselho Regional MG	5.866.000,00	4.107.420,23	1.758.579,77
6.2.1.2.1.03.12 - 6.2.1.2.1.03.12 - Conselho Regional MS	450.009,30	444.000,51	6.008,79
6.2.1.2.1.03.13 - 6.2.1.2.1.03.13 - Conselho Regional MT	830.692,59	514.461,69	316.230,90
6.2.1.2.1.03.14 - 6.2.1.2.1.03.14 - Conselho Regional PA	775.208,19	578.280,68	196.927,51
6.2.1.2.1.03.15 - 6.2.1.2.1.03.15 - Conselho Regional PB	715.219,28	409.691,64	305.527,64

6.2.1.2.1.03.16 - 6.2.1.2.1.03.16 - Conselho Regional PE	734.458,03	718.009,97	16.448,06
6.2.1.2.1.03.17 - 6.2.1.2.1.03.17 - Conselho Regional PI	449.843,86	343.952,38	105.891,48
6.2.1.2.1.03.18 - 6.2.1.2.1.03.18 - Conselho Regional PR	1.831.950,18	2.283.429,93	-451.479,75
6.2.1.2.1.03.19 - 6.2.1.2.1.03.19 - Conselho Regional RJ	3.602.050,72	3.091.489,50	510.561,22
6.2.1.2.1.03.20 - 6.2.1.2.1.03.20 - Conselho Regional RN	587.722,73	378.252,10	209.470,63
6.2.1.2.1.03.21 - 6.2.1.2.1.03.21 - Conselho Regional RO	344.867,24	221.287,21	123.580,03
6.2.1.2.1.03.22 - 6.2.1.2.1.03.22 - Conselho Regional RR	131.931,79	79.103,32	52.828,47
6.2.1.2.1.03.23 - 6.2.1.2.1.03.23 - Conselho Regional RS	3.979.370,02	2.067.942,22	1.911.427,80
6.2.1.2.1.03.24 - 6.2.1.2.1.03.24 - Conselho Regional SC	1.789.951,79	1.340.516,61	449.435,18
6.2.1.2.1.03.25 - 6.2.1.2.1.03.25 - Conselho Regional SE	301.737,61	230.893,37	70.844,24
6.2.1.2.1.03.26 - 6.2.1.2.1.03.26 - Conselho Regional SP	10.000.000,00	10.298.949,57	-298.949,57
6.2.1.2.1.03.27 - 6.2.1.2.1.03.27 - CONSELHO REGIONAL TO	356.424,56	206.046,56	150.378,00
6.2.1.2.1.04 - 6.2.1.2.1.04 - RECEITA PATRIMONIAL	921.868,07	0,00	921.868,07
6.2.1.2.1.04.02 - 6.2.1.2.1.04.02 - RECEITAS DE VALORES MOBILIÁRIOS	921.868,07	0,00	921.868,07
6.2.1.2.1.04.02.01 - 6.2.1.2.1.04.02.01 - Dividendos Recebidos	921.868,07	0,00	921.868,07
6.2.1.2.1.05 - 6.2.1.2.1.05 - RECEITA DE SERVICOS	0,00	138.000,00	-138.000,00
6.2.1.2.1.05.04 - 6.2.1.2.1.05.04 - RECEITAS DIVERSAS DE SERVIÇOS	0,00	138.000,00	-138.000,00
6.2.1.2.1.05.04.02 - 6.2.1.2.1.05.04.02 - Serviços de Divulgação	0,00	60.000,00	-60.000,00
6.2.1.2.1.05.04.12 - 6.2.1.2.1.05.04.12 - Outras Receitas de Serviços	0,00	78.000,00	-78.000,00
6.2.1.2.1.06 - 6.2.1.2.1.06 - FINANCEIRAS	0,00	1.621.798,53	-1.621.798,53
6.2.1.2.1.06.05 - 6.2.1.2.1.06.05 - ATUALIZAÇÃO MONETÁRIA	0,00	1.621.798,53	-1.621.798,53
6.2.1.2.1.06.05.02 - 6.2.1.2.1.06.05.02 - REMUNERAÇÃO DE DEP. BANC. E APLICAÇÕES FINANCEIRAS	0,00	1.621.798,53	-1.621.798,53

6.2.1.2.1.06.05.02.001 - 6.2.1.2.1.06.05.02.001 - Jrs e Corr Monet Poupança	0,00	1.621.798,53	-1.621.798,53
6.2.1.2.1.08 - 6.2.1.2.1.08 - OUTRAS RECEITAS CORRENTES	0,00	30.142,42	-30.142,42
6.2.1.2.1.08.01 - 6.2.1.2.1.08.01 - RECEITAS NÃO IDENTIFICADAS	0,00	30.142,42	-30.142,42
6.2.1.2.1.08.01.01 - 6.2.1.2.1.08.01.01 - RECEITAS NÃO IDENTIFICADAS	0,00	30.142,42	-30.142,42
6.2.1.2.1.08.01.01.001 - 6.2.1.2.1.08.01.01.001 - RECEITAS NÃO IDENTIFICADAS	0,00	30.142,42	-30.142,42
6.2.1.2.1.09 - 6.2.1.2.1.09 - RECEITA DA DÍVIDA ATIVA	0,00	172.816,10	-172.816,10
6.2.1.2.1.09.02 - 6.2.1.2.1.09.02 - INDENIZAÇÕES E RESTITUIÇÕES	0,00	121.594,93	-121.594,93
6.2.1.2.1.09.02.01 - 6.2.1.2.1.09.02.01 - INDENIZAÇÕES E RESTITUIÇÕES	0,00	121.594,93	-121.594,93
6.2.1.2.1.09.02.01.002 - 6.2.1.2.1.09.02.01.002 - Restituições	0,00	121.594,93	-121.594,93
6.2.1.2.1.09.03 - 6.2.1.2.1.09.03 - RECEITAS DIVERSAS	0,00	51.221,17	-51.221,17
6.2.1.2.1.09.03.02 - 6.2.1.2.1.09.03.02 - Outras Receitas Diversas	0,00	51.221,17	-51.221,17
6.2.1.2.2 - 6.2.1.2.2 - RECEITA DE CAPITAL	0,00	80.000,00	-80.000,00
6.2.1.2.2.02 - 6.2.1.2.2.02 - ALIENACAO DE BENS	0,00	80.000,00	-80.000,00
6.2.1.2.2.02.02 - 6.2.1.2.2.02.02 - ALIENAÇÕES DE BENS IMÓVEIS	0,00	80.000,00	-80.000,00
6.2.1.2.2.02.02.01 - 6.2.1.2.2.02.02.01 - Edifícios	0,00	80.000,00	-80.000,00

4.2.1 Programação de Despesas Correntes e de Capital

Conta contábil	Dotação Inicial		Suplementação		Redução		Orçado Final	
	Exercício	Exercício Atual	Exercício	Exercício	Exercício	Exercício	Exercício	Exercício Atual

	Anterior		Anterior	Atual	Anterior	Atual	Anterior	
6.2.2.1.1 - CRÉDITO DISPONÍVEL DA DESPESA	37.780.216,88	42.800.000,00	7.682.000,00	9.928.000,00	7.682.000,00	9.928.000,00	37.780.216,88	42.800.000,00
6.2.2.1.1.01 - CRÉDITO DISPONÍVEL DESPESA CORRENTE	35.671.135,01	36.750.000,00	7.682.000,00	9.628.000,00	5.702.000,00	5.528.000,00	37.651.135,01	40.850.000,00
6.2.2.1.1.01.01 - PESSOAL E ENCARGOS SOCIAIS	13.588.135,01	16.730.277,78	280.000,00	1.920.000,00	2.492.000,00	3.480.000,00	11.376.135,01	15.170.277,78
6.2.2.1.1.01.01.01 - REMUNERAÇÃO PESSOAL	10.452.411,55	12.869.444,45	0,00	1.920.000,00	1.792.000,00	3.480.000,00	8.660.411,55	11.309.444,45
6.2.2.1.1.01.01.02 - ENCARGOS PATRONAIS	3.135.723,46	3.860.833,33	280.000,00	0,00	700.000,00	0,00	2.715.723,46	3.860.833,33
6.2.2.1.1.01.04 - OUTRAS DESPESAS CORRENTES	18.203.000,00	15.596.668,94	3.482.000,00	6.667.000,00	2.970.000,00	1.448.000,00	18.715.000,00	20.815.668,94
6.2.2.1.1.01.04.01 - BENEFÍCIOS A PESSOAL	2.454.000,00	2.240.216,13	300.000,00	260.000,00	600.000,00	0,00	2.154.000,00	2.500.216,13
6.2.2.1.1.01.04.03 - OUTRAS VR PATRIM. DIMINUT. PESSOAL ENCARGOS	200.000,00	250.000,00	0,00	0,00	150.000,00	100.000,00	50.000,00	150.000,00
6.2.2.1.1.01.04.03.001 - INDENIZAÇÕES E RESTITUIÇÕES TRABALHISTAS	200.000,00	250.000,00	0,00	0,00	150.000,00	100.000,00	50.000,00	150.000,00
6.2.2.1.1.01.04.04 - USO DE BENS, SERVICOS E CONSUMO DE CAPITAL FIXO	12.907.000,00	10.232.500,00	1.982.000,00	5.887.000,00	2.220.000,00	1.278.000,00	12.669.000,00	14.841.500,00
6.2.2.1.1.01.04.04.001 - DIÁRIA CIVIL	3.221.000,00	2.600.000,00	700.000,00	1.460.000,00	970.000,00	30.000,00	2.951.000,00	4.030.000,00
6.2.2.1.1.01.04.04.002 - MATERIAL DE CONSUMO	1.177.500,00	534.000,00	20.000,00	489.000,00	410.000,00	21.000,00	787.500,00	1.002.000,00
6.2.2.1.1.01.04.04.003 - SERVICOS TERCEIROS - PESSOAS FÍSICAS	226.700,00	105.500,00	0,00	0,00	0,00	0,00	226.700,00	105.500,00
6.2.2.1.1.01.04.04.003.001 - REMUNERACAO DE SERVICOS	226.700,00	105.500,00	0,00	0,00	0,00	0,00	226.700,00	105.500,00

PESSOAIS								
6.2.2.1.1.01.04.04.004 - SERVIÇOS - PESSOA JURÍDICA	8.281.800,00	6.993.000,00	1.262.000,00	3.938.000,00	840.000,00	1.227.000,00	8.703.800,00	9.704.000,00
6.2.2.1.1.01.04.05 - PASSAGENS E DESPESAS COM LOCOMOÇÃO	2.642.000,00	2.873.952,81	1.200.000,00	520.000,00	0,00	70.000,00	3.842.000,00	3.323.952,81
6.2.2.1.1.01.05 - CONTRIBUIÇÕES	2.202.000,00	3.300.000,00	3.920.000,00	600.000,00	0,00	520.000,00	6.122.000,00	3.380.000,00
6.2.2.1.1.01.07 - SERVIÇOS BANCÁRIOS	1.370.000,00	1.050.000,00	0,00	420.000,00	0,00	80.000,00	1.370.000,00	1.390.000,00
6.2.2.1.1.01.09 - OBRIGAÇÕES TRIBUTÁRIAS CONTRIBUTIVAS	58.000,00	58.053,28	0,00	10.000,00	0,00	0,00	58.000,00	68.053,28
6.2.2.1.1.01.11 - DEMAIS DESPESAS CORRENTES	200.000,00	15.000,00	0,00	11.000,00	190.000,00	0,00	10.000,00	26.000,00
6.2.2.1.1.02 - CRÉDITO DISPONÍVEL DESPESA DE CAPITAL	2.109.081,87	6.050.000,00	0,00	300.000,00	1.980.000,00	4.400.000,00	129.081,87	1.950.000,00
6.2.2.1.1.02.01 - INVESTIMENTOS	2.109.081,87	6.050.000,00	0,00	300.000,00	1.980.000,00	4.400.000,00	129.081,87	1.950.000,00
6.2.2.1.1.02.01.03 - EQUIPAMENTOS E MATERIAIS PERMANENTES	340.000,00	1.050.000,00	0,00	300.000,00	220.000,00	400.000,00	120.000,00	950.000,00
6.2.2.1.1.02.01.04 - AQUISIÇÃO DE IMÓVEIS	1.769.081,87	5.000.000,00	0,00	0,00	1.760.000,00	4.000.000,00	9.081,87	1.000.000,00
TOTAIS:	37.780.216,88	42.800.000,00	7.682.000,00	9.928.000,00	7.682.000,00	9.928.000,00	37.780.216,88	42.800.000,00

4.2.2 Execução das despesas por modalidade de Contratação

Introdução à execução das despesas por modalidade de Licitação

Os recursos foram aplicados conforme quadro abaixo.

Análise crítica

não temos análise crítica.

Modalidade de Contratação	2012	2013
1. Modalidade de Licitação (a+b+c+d+e+f) - TOTALIZADOR	6.182.984,54	8.783.344,08
a) Convite	183.381,99	1.240.662,19
b) Tomada de Preços	0,00	353.483,85
c) Concorrência	0,00	0,00
d) Pregão	3.279.853,26	4.593.753,63
e) Concurso	0,00	0,00
f) Consulta	2.719.749,29	2.595.444,41
2. Contratações Diretas (g+h) - TOTALIZADOR	11.268.397,30	7.343.862,41
g) Dispensa	11.254.397,30	7.343.862,41
h) Inexigibilidade	14.000,00	0,00
3. Regime de Execução Especial - TOTALIZADOR	264.000,00	208.500,00
i) Suprimento de Fundos	264.000,00	208.500,00
4. Pagamento de Pessoal (j+k) - TOTALIZADOR	13.873.491,87	16.432.702,89
j) Pagamento em Folha	11.108.917,62	12.891.995,03
k) Diárias	2.764.574,25	3.540.707,87
5. Outros	23.970,10	3.393,00
l) Outros	23.970,10	3.393,00
6. Total (1+2+3+4+5)	31.612.843,81	32.771.802,39

4.2.3 Execução Orçamentária das Despesas Correntes e de Capital

Conta contábil	Orçado		Empenhado		Liquidado		Restos a pagar		Pago	
	Exercício Anterior	Exercício Atual	Exercício Anterior	Exercício Atual	Exercício Anterior	Exercício Atual	Exercício Anterior	Exercício Atual	Exercício Anterior	Exercício Atual
6.2.2.1.1.01 - CRÉDITO DISPONÍVEL DESPESA CORRENTE	37.651.135,01	40.850.000,00	31.801.666,31	32.265.444,61	31.607.903,74	32.189.826,03	116.051,52	793.151,19	31.491.852,22	31.396.674,84
6.2.2.1.1.01.01 - PESSOAL E ENCARGOS SOCIAIS	11.376.135,01	15.170.277,78	11.081.941,98	11.748.301,47	10.936.746,55	11.748.301,47	94.882,30	256.345,36	10.841.864,25	11.491.956,11
6.2.2.1.1.01.01.01 - REMUNERAÇÃO PESSOAL	8.660.411,55	11.309.444,45	8.440.297,28	8.883.871,46	8.440.297,28	8.883.871,46	0,00	0,00	8.440.297,28	8.883.871,46
6.2.2.1.1.01.01.01.00 1 - Salários	8.055.727,21	7.820.000,00	7.911.038,45	5.960.581,17	7.911.038,45	5.960.581,17	0,00	0,00	7.911.038,45	5.960.581,17
6.2.2.1.1.01.01.01.00 2 - Gratificação de Natal 13º Salário	564.810,60	941.666,67	529.258,83	739.876,43	529.258,83	739.876,43	0,00	0,00	529.258,83	739.876,43
6.2.2.1.1.01.01.01.00 3 - Férias 1/3 (CF/88)	19.936,87	313.888,89	0,00	201.034,31	0,00	201.034,31	0,00	0,00	0,00	201.034,31
6.2.2.1.1.01.01.01.00 4 - Abono Pecuniário de Férias (10 dias)	19.936,87	313.888,89	0,00	163.783,38	0,00	163.783,38	0,00	0,00	0,00	163.783,38
6.2.2.1.1.01.01.01.00 5 - Gratificação por Exercício de Cargos	0,00	600.000,00	0,00	551.145,33	0,00	551.145,33	0,00	0,00	0,00	551.145,33
6.2.2.1.1.01.01.01.00 6 - Gratificação por	0,00	1.300.000,00	0,00	1.266.218,84	0,00	1.266.218,84	0,00	0,00	0,00	1.266.218,84

Tempo de Serviço										
6.2.2.1.1.01.01.01.01 0 - Diárias de Funcionários (acima de 50%)	0,00	20.000,00	0,00	1.232,00	0,00	1.232,00	0,00	0,00	0,00	1.232,00
6.2.2.1.1.01.01.02 - ENCARGOS PATRONAIS	2.715.723,46	3.860.833,33	2.641.644,70	2.864.430,01	2.496.449,27	2.864.430,01	94.882,30	256.345,36	2.401.566,97	2.608.084,65
6.2.2.1.1.01.01.02.00 1 - INSS	1.875.006,42	2.702.583,33	1.849.154,28	1.998.558,30	1.703.958,85	1.998.558,30	0,00	157.857,20	1.703.958,85	1.840.701,10
6.2.2.1.1.01.01.02.00 2 - FGTS	736.192,92	1.029.555,56	712.668,38	772.564,26	712.668,38	772.564,26	80.984,04	90.870,65	631.684,34	681.693,61
6.2.2.1.1.01.01.02.00 3 - PIS Sobre Folha de Pagamento	104.524,12	128.694,44	79.822,04	93.307,45	79.822,04	93.307,45	13.898,26	7.617,51	65.923,78	85.689,94
6.2.2.1.1.01.04 - OUTRAS DESPESAS CORRENTES	18.715.000,00	20.815.668,94	14.447.085,59	16.527.567,30	14.398.518,45	16.451.948,72	21.169,22	536.805,83	14.377.349,23	15.915.142,89
6.2.2.1.1.01.04.01 - BENEFÍCIOS A PESSOAL	2.154.000,00	2.500.216,13	1.946.389,66	2.344.083,38	1.946.389,66	2.344.083,38	0,00	106.903,54	1.946.389,66	2.237.179,84
6.2.2.1.1.01.04.01.00 1 - Vale Transporte	293.000,00	343.000,00	193.218,94	271.756,51	193.218,94	271.756,51	0,00	0,00	193.218,94	271.756,51
6.2.2.1.1.01.04.01.00 2 - Plano de Saúde	1.036.000,00	1.236.000,00	980.374,43	1.228.675,53	980.374,43	1.228.675,53	0,00	106.903,54	980.374,43	1.121.771,99
6.2.2.1.1.01.04.01.00 3 - Plano Odontológico	40.000,00	36.216,13	0,00	0,00	0,00	0,00	0,00	0,00	0,00	0,00
6.2.2.1.1.01.04.01.00 4 - Auxílio Alimentação	785.000,00	885.000,00	772.796,29	843.651,34	772.796,29	843.651,34	0,00	0,00	772.796,29	843.651,34
6.2.2.1.1.01.04.03 - OUTRAS VR PATRIM. DIMINUT.	50.000,00	150.000,00	583,84	475,22	583,84	475,22	0,00	0,00	583,84	475,22

PESSOAL ENCARGOS										
6.2.2.1.1.01.04.03.00 1 - INDENIZAÇÕES E RESTITUIÇÕES TRABALHISTAS	50.000,00	150.000,00	583,84	475,22	583,84	475,22	0,00	0,00	583,84	475,22
6.2.2.1.1.01.04.03.00 1.001 - Indenizações Trabalhistas	50.000,00	50.000,00	583,84	475,22	583,84	475,22	0,00	0,00	583,84	475,22
6.2.2.1.1.01.04.03.00 1.002 - Multa do FGTS	0,00	50.000,00	0,00	0,00	0,00	0,00	0,00	0,00	0,00	0,00
6.2.2.1.1.01.04.03.00 1.003 - Multas Rescisórias	0,00	50.000,00	0,00	0,00	0,00	0,00	0,00	0,00	0,00	0,00
6.2.2.1.1.01.04.04 - USO DE BENS, SERVICOS E CONSUMO DE CAPITAL FIXO	12.669.000,00	14.841.500,00	9.155.927,82	11.078.289,83	9.107.360,68	11.002.671,25	21.169,22	331.791,75	9.086.191,46	10.670.879,50
6.2.2.1.1.01.04.04.00 1 - DIÁRIA CIVIL	2.951.000,00	4.030.000,00	2.722.373,78	3.517.716,30	2.722.373,78	3.517.716,30	0,00	0,00	2.722.373,78	3.517.716,30
6.2.2.1.1.01.04.04.00 1.001 - Funcionários	617.000,00	680.000,00	571.300,56	608.797,77	571.300,56	608.797,77	0,00	0,00	571.300,56	608.797,77
6.2.2.1.1.01.04.04.00 1.002 - Conselheiros	1.424.000,00	1.870.000,00	1.288.495,03	1.587.887,85	1.288.495,03	1.587.887,85	0,00	0,00	1.288.495,03	1.587.887,85
6.2.2.1.1.01.04.04.00 1.003 - Convidados	730.000,00	1.230.000,00	721.303,28	1.180.264,29	721.303,28	1.180.264,29	0,00	0,00	721.303,28	1.180.264,29
6.2.2.1.1.01.04.04.00 1.004 - Ajudas de Custo	180.000,00	220.000,00	141.274,91	140.766,39	141.274,91	140.766,39	0,00	0,00	141.274,91	140.766,39
6.2.2.1.1.01.04.04.00 1.005 - Jeton	0,00	30.000,00	0,00	0,00	0,00	0,00	0,00	0,00	0,00	0,00
6.2.2.1.1.01.04.04.00 2 - MATERIAL DE	787.500,00	1.002.000,00	409.014,51	431.399,92	408.454,51	430.127,92	0,00	0,00	408.454,51	430.127,92

CONSUMO										
6.2.2.1.1.01.04.04.00 2.001 - Artigos de Expediente	90.000,00	110.000,00	34.971,37	41.295,93	34.411,37	40.875,93	0,00	0,00	34.411,37	40.875,93
6.2.2.1.1.01.04.04.00 2.002 - Artigos e Materiais para Higiene	48.000,00	50.000,00	22.480,13	8.944,98	22.480,13	8.944,98	0,00	0,00	22.480,13	8.944,98
6.2.2.1.1.01.04.04.00 2.003 - Materiais para Manutenção de Bens Móveis	17.000,00	8.000,00	2.740,00	0,00	2.740,00	0,00	0,00	0,00	2.740,00	0,00
6.2.2.1.1.01.04.04.00 2.004 - Materiais para Acondicionamento e Embalagem	10.000,00	4.000,00	0,00	0,00	0,00	0,00	0,00	0,00	0,00	0,00
6.2.2.1.1.01.04.04.00 2.005 - Combustíveis e Lubrificantes	20.000,00	15.000,00	0,00	0,00	0,00	0,00	0,00	0,00	0,00	0,00
6.2.2.1.1.01.04.04.00 2.006 - Gêneros de Alimentação	40.500,00	38.000,00	478,20	20.991,00	478,20	20.991,00	0,00	0,00	478,20	20.991,00
6.2.2.1.1.01.04.04.00 2.007 - Materiais para Manutenção de Bens Imóveis/Instalações	10.000,00	18.000,00	2.455,81	5.434,14	2.455,81	5.434,14	0,00	0,00	2.455,81	5.434,14
6.2.2.1.1.01.04.04.00 2.008 - Vestuário, Uniformes, Calçados, Roupas de Cama e Aviamentos	10.000,00	111.000,00	0,00	4.551,25	0,00	4.551,25	0,00	0,00	0,00	4.551,25
6.2.2.1.1.01.04.04.00 2.009 - Materiais para Fotografias, Filmagens, Audio e Radiografias	10.000,00	6.000,00	0,00	5.600,00	0,00	5.600,00	0,00	0,00	0,00	5.600,00
6.2.2.1.1.01.04.04.00	10.000,00	3.000,00	0,00	0,00	0,00	0,00	0,00	0,00	0,00	0,00

2.010 - Materiais Elétricos e de Telefonia										
6.2.2.1.1.01.04.04.00 2.011 - Material de Copa e Cozinha	10.000,00	5.000,00	0,00	0,00	0,00	0,00	0,00	0,00	0,00	0,00
6.2.2.1.1.01.04.04.00 2.012 - Materiais de Informática	122.000,00	140.000,00	71.962,60	56.513,12	71.962,60	55.661,12	0,00	0,00	71.962,60	55.661,12
6.2.2.1.1.01.04.04.00 2.013 - Materiais de Vacinação	10.000,00	3.000,00	0,00	0,00	0,00	0,00	0,00	0,00	0,00	0,00
6.2.2.1.1.01.04.04.00 2.014 - Carteiras e materiais de Identificação Profissional	270.000,00	360.000,00	266.988,00	271.270,00	266.988,00	271.270,00	0,00	0,00	266.988,00	271.270,00
6.2.2.1.1.01.04.04.00 2.015 - Bens Móveis Não Ativáveis	50.000,00	35.000,00	0,00	0,00	0,00	0,00	0,00	0,00	0,00	0,00
6.2.2.1.1.01.04.04.00 2.016 - Prêmios, Condecoração, Troféus, Diplomas e Medalhas	10.000,00	28.000,00	3.600,00	9.845,50	3.600,00	9.845,50	0,00	0,00	3.600,00	9.845,50
6.2.2.1.1.01.04.04.00 2.017 - Materiais de Divulgação e Distribuição Gratuita	10.000,00	18.000,00	1.906,40	6.954,00	1.906,40	6.954,00	0,00	0,00	1.906,40	6.954,00
6.2.2.1.1.01.04.04.00 2.099 - Outros Materiais De Consumo	40.000,00	50.000,00	1.432,00	0,00	1.432,00	0,00	0,00	0,00	1.432,00	0,00
6.2.2.1.1.01.04.04.00 3 - SERVIÇOS TERCEIROS - PESSOAS FÍSICAS	226.700,00	105.500,00	50.193,47	38.800,06	50.193,47	38.122,06	0,00	0,00	50.193,47	38.122,06

6.2.2.1.1.01.04.04.00 3.001 - REMUNERACAO DE SERVICOS PESSOAIS	226.700,00	105.500,00	50.193,47	38.800,06	50.193,47	38.122,06	0,00	0,00	50.193,47	38.122,06
6.2.2.1.1.01.04.04.00 3.001.001 - Remuneração de Serviços Pessoais	110.000,00	50.000,00	15.051,85	19.019,26	15.051,85	19.019,26	0,00	0,00	15.051,85	19.019,26
6.2.2.1.1.01.04.04.00 3.001.002 - Encargos sobre Serviços Prestados	23.100,00	10.500,00	1.608,90	0,00	1.608,90	0,00	0,00	0,00	1.608,90	0,00
6.2.2.1.1.01.04.04.00 3.001.003 - Bolsa Complementar Estágio	93.600,00	45.000,00	33.532,72	19.780,80	33.532,72	19.102,80	0,00	0,00	33.532,72	19.102,80
6.2.2.1.1.01.04.04.00 4 - SERVIÇOS - PESSOA JURÍDICA	8.703.800,00	9.704.000,00	5.974.346,06	7.090.373,55	5.926.338,92	7.016.704,97	21.169,22	331.791,75	5.905.169,70	6.684.913,22
6.2.2.1.1.01.04.04.00 4.001 - Assinatura de Jornais e Periódicos	25.000,00	30.000,00	15.971,58	15.891,10	15.971,58	15.891,10	0,00	0,00	15.971,58	15.891,10
6.2.2.1.1.01.04.04.00 4.002 - Serviços de Energia Elétrica e Gás	166.400,00	250.000,00	126.232,05	115.793,43	111.981,51	103.344,25	0,00	0,00	111.981,51	103.344,25
6.2.2.1.1.01.04.04.00 4.003 - Serviços de Asseio e Higiene	36.400,00	264.000,00	23.178,75	108.903,10	23.178,75	108.903,10	0,00	0,00	23.178,75	108.903,10
6.2.2.1.1.01.04.04.00 4.004 - Serviços de Internet e Telefonia em Geral	380.000,00	450.000,00	271.466,45	256.850,98	269.882,66	254.567,43	12.839,14	4.923,48	257.043,52	249.643,95
6.2.2.1.1.01.04.04.00 4.005 - Fretes e Carretos	20.000,00	20.000,00	6.800,39	5.735,18	6.800,39	5.735,18	0,00	0,00	6.800,39	5.735,18
6.2.2.1.1.01.04.04.00	920.000,00	920.000,00	812.039,60	833.986,66	781.763,53	789.250,24	7.677,47	564,32	774.086,06	788.685,92

4.006 - Locação de Bens Imóveis e Condomínios										
6.2.2.1.1.01.04.04.00 4.007 - Locação de Equipamentos e Materiais Permanentes	40.000,00	40.000,00	22.580,00	2.500,00	22.580,00	2.500,00	0,00	0,00	22.580,00	2.500,00
6.2.2.1.1.01.04.04.00 4.008 - Reparos, Adaptações e Conservação de Bens Móveis e Imóveis	340.000,00	250.000,00	273.795,23	116.321,34	272.728,03	112.971,73	652,61	0,00	272.075,42	112.971,73
6.2.2.1.1.01.04.04.00 4.009 - Seguros em Geral	15.000,00	23.000,00	3.282,16	10.691,07	3.282,16	10.691,07	0,00	0,00	3.282,16	10.691,07
6.2.2.1.1.01.04.04.00 4.010 - Serviços de Divulgação, Impressão, Encadernação e Fotocópias	960.000,00	700.000,00	431.826,73	582.477,99	431.826,73	577.077,99	0,00	128.177,44	431.826,73	448.900,55
6.2.2.1.1.01.04.04.00 4.011 - Congressos, Convenções, Conferências e Simpósios	520.000,00	440.000,00	5.000,00	376.566,76	5.000,00	376.566,76	0,00	160.500,00	5.000,00	216.066,76
6.2.2.1.1.01.04.04.00 4.012 - Despesas Miúdas de Pronto Pagamento	310.000,00	310.000,00	260.145,64	205.297,92	260.145,64	205.297,92	0,00	0,00	260.145,64	205.297,92
6.2.2.1.1.01.04.04.00 4.013 - Despesas com Software	855.000,00	524.000,00	722.911,00	454.607,99	722.911,00	452.615,27	0,00	37.457,76	722.911,00	415.157,51
6.2.2.1.1.01.04.04.00 4.014 - Serviços de Medicina do Trabalho	20.000,00	20.000,00	7.329,73	9.782,99	7.329,73	9.782,99	0,00	0,00	7.329,73	9.782,99
6.2.2.1.1.01.04.04.00	10.000,00	3.000,00	0,00	0,00	0,00	0,00	0,00	0,00	0,00	0,00

4.015 - Serviços Domésticos										
6.2.2.1.1.01.04.04.00 4.016 - Festividades, Recepções e Hospedagens	390.000,00	690.000,00	376.817,29	538.250,13	376.817,29	538.250,13	0,00	0,00	376.817,29	538.250,13
6.2.2.1.1.01.04.04.00 4.017 - Indenizações, Restituições e Reposições	520.000,00	750.000,00	431.484,74	670.113,50	430.655,20	669.949,50	0,00	168,75	430.655,20	669.780,75
6.2.2.1.1.01.04.04.00 4.018 - Cursos e Treinamentos	58.000,00	80.000,00	44.933,50	25.867,00	44.933,50	22.573,90	0,00	0,00	44.933,50	22.573,90
6.2.2.1.1.01.04.04.00 4.019 - Serviço de Assessoria Contábil	230.000,00	290.000,00	101.256,18	223.011,19	101.256,18	223.011,19	0,00	0,00	101.256,18	223.011,19
6.2.2.1.1.01.04.04.00 4.020 - Serviço de Assessoria Jurídica	230.000,00	320.000,00	85.100,00	250.009,77	85.100,00	250.009,77	0,00	0,00	85.100,00	250.009,77
6.2.2.1.1.01.04.04.00 4.021 - Serviço de Assessoria e Consultoria de Comunicação	268.000,00	250.000,00	162.210,14	169.068,48	162.210,14	169.068,48	0,00	0,00	162.210,14	169.068,48
6.2.2.1.1.01.04.04.00 4.022 - Serviços de Informática	170.000,00	270.000,00	145.183,01	70.107,01	145.183,01	70.107,01	0,00	0,00	145.183,01	70.107,01
6.2.2.1.1.01.04.04.00 4.023 - Serviços de Segurança Predial e Preventiva	20.000,00	12.000,00	3.187,70	9.436,95	3.187,70	9.436,95	0,00	0,00	3.187,70	9.436,95
6.2.2.1.1.01.04.04.00 4.024 - Postagem de Correspondência de Cobrança	500.000,00	160.000,00	356.654,33	0,00	356.654,33	0,00	0,00	0,00	356.654,33	0,00
6.2.2.1.1.01.04.04.00 4.025 - Postagem de	1.480.000,00	1.980.000,00	1.226.821,39	1.593.325,45	1.226.821,39	1.593.325,45	0,00	0,00	1.226.821,39	1.593.325,45

Correspondência Institucional										
6.2.2.1.1.01.04.04.00 4.026 - Despesas com Alimentação	40.000,00	96.000,00	20.842,29	16.698,93	20.842,29	16.698,93	0,00	0,00	20.842,29	16.698,93
6.2.2.1.1.01.04.04.00 4.027 - Serviços de Microfilmagem de Documentos	10.000,00	10.000,00	0,00	0,00	0,00	0,00	0,00	0,00	0,00	0,00
6.2.2.1.1.01.04.04.00 4.028 - Despesas com Eleições	30.000,00	0,00	0,00	0,00	0,00	0,00	0,00	0,00	0,00	0,00
6.2.2.1.1.01.04.04.00 4.029 - Despesas Judiciais	20.000,00	3.000,00	0,00	1.900,00	0,00	1.900,00	0,00	0,00	0,00	1.900,00
6.2.2.1.1.01.04.04.00 4.099 - Outros Serviços e Encargos	120.000,00	549.000,00	37.296,18	427.178,63	37.296,18	427.178,63	0,00	0,00	37.296,18	427.178,63
6.2.2.1.1.01.04.05 - PASSAGENS E DESPESAS COM LOCOMOÇÃO	3.842.000,00	3.323.952,81	3.344.184,27	3.104.718,87	3.344.184,27	3.104.718,87	0,00	98.110,54	3.344.184,27	3.006.608,33
6.2.2.1.1.01.04.05.00 1 - Passagens Aéreas, Terrestres	3.565.000,00	3.045.952,81	3.197.373,60	2.897.009,02	3.197.373,60	2.897.009,02	0,00	98.110,54	3.197.373,60	2.798.898,48
6.2.2.1.1.01.04.05.00 2 - Locação de Veículos (taxi-van)	252.000,00	270.000,00	146.810,67	207.709,85	146.810,67	207.709,85	0,00	0,00	146.810,67	207.709,85
6.2.2.1.1.01.04.05.00 3 - Outras Despesas Com Locomoção	25.000,00	8.000,00	0,00	0,00	0,00	0,00	0,00	0,00	0,00	0,00
6.2.2.1.1.01.05 - CONTRIBUIÇÕES	6.122.000,00	3.380.000,00	5.193.091,94	2.994.834,99	5.193.091,94	2.994.834,99	0,00	0,00	5.193.091,94	2.994.834,99
6.2.2.1.1.01.05.01 - Auxílio Financeiro aos CRO'S	6.122.000,00	3.300.000,00	5.193.091,94	2.931.634,99	5.193.091,94	2.931.634,99	0,00	0,00	5.193.091,94	2.931.634,99

6.2.2.1.1.01.05.02 - Auxílio Financeiro a Outras Entidades	0,00	80.000,00	0,00	63.200,00	0,00	63.200,00	0,00	0,00	0,00	63.200,00
6.2.2.1.1.01.07 - SERVIÇOS BANCÁRIOS	1.370.000,00	1.390.000,00	1.038.189,73	927.457,53	1.038.189,73	927.457,53	0,00	0,00	1.038.189,73	927.457,53
6.2.2.1.1.01.07.01 - Taxa Sobre Serviços Bancários	50.000,00	40.000,00	17.480,02	17.443,80	17.480,02	17.443,80	0,00	0,00	17.480,02	17.443,80
6.2.2.1.1.01.07.02 - Despesas Com Cobrança	1.320.000,00	1.350.000,00	1.020.709,71	910.013,73	1.020.709,71	910.013,73	0,00	0,00	1.020.709,71	910.013,73
6.2.2.1.1.01.09 - OBRIGAÇÕES TRIBUTÁRIAS CONTRIBUTIVAS	58.000,00	68.053,28	38.857,07	42.079,62	38.857,07	42.079,62	0,00	0,00	38.857,07	42.079,62
6.2.2.1.1.01.09.01 - IPTU	43.000,00	49.053,28	33.092,28	32.381,67	33.092,28	32.381,67	0,00	0,00	33.092,28	32.381,67
6.2.2.1.1.01.09.02 - IPVA	5.000,00	5.000,00	3.451,51	3.253,28	3.451,51	3.253,28	0,00	0,00	3.451,51	3.253,28
6.2.2.1.1.01.09.03 - Impostos Taxas e Pedágios	10.000,00	14.000,00	2.313,28	6.444,67	2.313,28	6.444,67	0,00	0,00	2.313,28	6.444,67
6.2.2.1.1.01.11 - DEMAIS DESPESAS CORRENTES	10.000,00	26.000,00	2.500,00	25.203,70	2.500,00	25.203,70	0,00	0,00	2.500,00	25.203,70
6.2.2.1.1.01.11.01 - Despesas de Exercícios Anteriores	10.000,00	26.000,00	2.500,00	25.203,70	2.500,00	25.203,70	0,00	0,00	2.500,00	25.203,70
6.2.2.1.1.02 - CRÉDITO DISPONÍVEL DESPESA DE CAPITAL	129.081,87	1.950.000,00	4.940,07	582.900,36	4.940,07	581.976,36	0,00	77.356,00	4.940,07	504.620,36
6.2.2.1.1.02.01 - INVESTIMENTOS	129.081,87	1.950.000,00	4.940,07	582.900,36	4.940,07	581.976,36	0,00	77.356,00	4.940,07	504.620,36

6.2.2.1.1.02.01.03 - EQUIPAMENTOS E MATERIAIS PERMANENTES	120.000,00	950.000,00	4.940,07	570.400,36	4.940,07	569.476,36	0,00	77.356,00	4.940,07	492.120,36
6.2.2.1.1.02.01.03.00 1 - Veículos	0,00	100.000,00	0,00	58.909,00	0,00	58.909,00	0,00	0,00	0,00	58.909,00
6.2.2.1.1.02.01.03.00 2 - Máquinas Motores e Aparelhos	40.000,00	650.000,00	3.440,07	505.277,36	3.440,07	505.277,36	0,00	77.356,00	3.440,07	427.921,36
6.2.2.1.1.02.01.03.00 3 - Insignias Flâmulas Brasões e Bandeiras	10.000,00	0,00	1.500,00	0,00	1.500,00	0,00	0,00	0,00	1.500,00	0,00
6.2.2.1.1.02.01.03.00 4 - Mobiliário em Geral e Utensílios de Escritório	40.000,00	200.000,00	0,00	6.214,00	0,00	5.290,00	0,00	0,00	0,00	5.290,00
6.2.2.1.1.02.01.03.00 5 - Utensílios de Copa e Cozinha	10.000,00	0,00	0,00	0,00	0,00	0,00	0,00	0,00	0,00	0,00
6.2.2.1.1.02.01.03.00 6 - Objetos Históricos, Obras de Arte etc.	10.000,00	0,00	0,00	0,00	0,00	0,00	0,00	0,00	0,00	0,00
6.2.2.1.1.02.01.03.00 7 - Biblioteca, fitoteca e Videoteca	10.000,00	0,00	0,00	0,00	0,00	0,00	0,00	0,00	0,00	0,00
6.2.2.1.1.02.01.04 - AQUISIÇÃO DE IMÓVEIS	9.081,87	1.000.000,00	0,00	12.500,00	0,00	12.500,00	0,00	0,00	0,00	12.500,00
6.2.2.1.1.02.01.04.00 2 - Terrenos	9.081,87	0,00	0,00	0,00	0,00	0,00	0,00	0,00	0,00	0,00
6.2.2.1.1.02.01.04.00 3 - Obras e Instalações	0,00	1.000.000,00	0,00	12.500,00	0,00	12.500,00	0,00	0,00	0,00	12.500,00
Total -	37.780.216,88	42.800.000,00	31.806.606,38	32.848.344,97	31.612.843,81	32.771.802,39	116.051,52	870.507,19	31.496.792,29	31.901.295,20

4.2.4 Indicadores institucionais para medir o desempenho orçamentário

Não foram instituídos.

4.3 Transferências

- Documento Informe de auxilio financeiro aos cros 2013.pdf em Anexo.

5. Gestão de pessoas, tercerização de mão de obra e custos

5.1.1 Força de trabalho

Introdução

É adotado pelo CFO o regime de Consolidação das Leis do Trabalho (CLT), nas relações de trabalho com seus empregados.

Os salários obedecem à tabela de cargos e salários definidos em Portaria emitida, constando também, promoções por merecimento e nomeação para cargos.

As gratificações das funções foram definidas pela Portaria CFO-DP-223 de 11/09/1996 e correspondem:

50% - Diretor Executivo, 30% - Chefe de Setor, 20% - Subchefe / Responsável de setor / Assessor de Diretoria

O CFO instituiu a Gratificação por Tempo de Serviço que corresponde a 1% ao ano de serviço prestado a entidade sobre o salário correspondente ao cargo conforme Portaria CFO-45 de 20/12/1986.

Análise Crítica

Não temos análise crítica

Informações adicionais

Todas as obrigações acessórias, tais como RAIS, Informe de Rendimentos, CAGED, PCMSO/PPRA foram cumpridas pelo setor competente.

Tipologia do cargo	Lotação autorizada	Lotação efetiva	Ingresso no exercício	Egresso no exercício
1. Provimento de Cargo Efetivo	88	88	0	2
1.1. Membros de Poder e Agentes Políticos	0	0	0	0
1.2. Servidores de Carreira	88	88	0	2
1.3. Servidores com Contratos Temporários	0	0	0	0
2. Provimento de Cargo em Comissão	0	0	0	0
2.1. Cargos de Natureza Especial	0	0	0	0
2.2. Grupo Direção e Assessoramento Superior	0	0	0	0
2.3. Funções Gratificadas	0	0	0	0
3. Totais (1+2)	88	88	0	2

5.1.2 Processo de ingresso de funcionários na entidade no exercício

Contratação direta, através de processo seletivo simplificado.

5.1.3 - Qualificação da força de trabalho de acordo com a estrutura de cargos em Comissão e das Funções Gratificadas

Introdução

As qualificações obedecem à tabela de cargos e salários definidos em Portaria emitida, sendo pré-requisito também para promoções por merecimento e nomeação para cargos.

Tipologia do Cargo	Lotação autorizada	Lotacao efetiva	Ingressos no exercício	Egressos no exercício
1. Cargos em Comissão	76	76	0	2
1.1. Cargos Natureza Especial	0	0	0	0
1.1.1 Cargos Natureza Especial	0	0	0	0
1.2. Grupo Direção e Assessoramento Superior	76	76	0	2
1.2.1. Servidores de Carreira Vinculada ao Órgão	76	76	0	2
1.2.2. Servidores de Carreira em Exercício Descentralizado	0	0	0	0
1.2.3. Servidores de Outros Órgãos e Esferas	0	0	0	0
1.2.4. Sem Vínculo	0	0	0	0
1.2.5. Aposentados	0	0	0	0
2. Funções Gratificadas	12	12	0	0
2.1. Servidores de Carreira Vinculada ao Órgão	12	12	0	0
2.2. Servidores de Carreira em Exercício Descentralizado	0	0	0	0
2.3. Servidores de Outros órgãos e Esferas	0	0	0	0
3. Totais (1+2)	88	88	0	2

Análise crítica

Não temos análise crítica

Informações adicionais

Não temo informações adicionais

5.1.4 Qualificação da força de trabalho por faixa etária

Introdução

O Conselho Federal de Odontologia conta com 88 Servidores conforme faixa etária abaixo.

Análise crítica

Não temo análise crítica.

Informações adicionais:

Não temos informações adicionais.

Nome	Até 30 anos	De 31 à 40 anos	De 41 à 50 anos	De 51 à 60 anos	Acima de 60 anos
1. Provimento de Cargo Efetivo	8	22	26	17	15
1.1. Membros de Poder e Agentes Políticos	0	0	0	0	0
1.2. Servidores de Carreira	8	22	26	17	15
1.3. Servidores com Contratos Temporários	0	0	0	0	0
2. Provimento de Cargo em Comissão	0	0	0	0	0
2.1. Cargos de Natureza Especial	0	0	0	0	0
2.2. Grupo Direção e Assessoramento Superior	0	0	0	0	0
2.3. Funções Gratificadas	0	0	0	0	0
3. Totais (1+2)	8	22	26	17	15

5.1.5 Qualificação da força de trabalho por Nível de Escolaridade

Introdução

Nível de escolaridade conforme quadro abaixo.

Análise crítica

não temos análise critica.

Informações adicionais

não temos informações adicionais.

Tipologia do cargo	Analfabeto	Alfabetizado sem cursos regulares	Primeiro grau incompleto	Primeiro grau	Segundo grau ou técnico	Superior	Aperfeiçoamento / Especialização / Pós-Graduação	Mestrado	Doutorado/Pós Doutorado/PhD/Livre Docência	Não Classificada
1. Provimento de Cargo Efetivo	0	0	0	12	36	35	5	0	0	0
1.1. Membros de Poder e Agentes Políticos	0	0	0	0	0	0	0	0	0	0
1.2. Servidores de Carreira	0	0	0	12	36	35	5	0	0	0
1.3. Servidores com Contratos Temporários	0	0	0	0	0	0	0	0	0	0
2. Provimento de Cargo em Comissão	0	0	0	0	0	0	0	0	0	0
2.1. Cargos de Natureza Especial	0	0	0	0	0	0	0	0	0	0
2.2. Grupo Direção e Assessoramento	0	0	0	0	0	0	0	0	0	0

Superior										
2.3. Funções Gratificadas	0	0	0	0	0	0	0	0	0	0
3. Totais (1+2)	0	0	0	12	36	35	5	0	0	0

6 - Recomendações

6.1 Recomendações TCU

Não houve recomendações do TCU para o exercício

6.2 Recomendações Internas

Todas as recomendações estão sendo adequadas.

6.3 Recomendações Superior

As recomendações estão sendo implantadas, e os processos estão sendo revisados para a completa adequação as atuais exigências.

7 - Informações Contábeis

7.1 Adoção NCASP

Parcialmente - Justificativa: O CFO não executou a avaliação, o ajuste ao valor justo e a depreciação no exercício de 2013, com base nas normativas vigentes - STN Portaria 406/2011 alterada pela Portaria 828/2011.

A motivação da não adoção está pautada na falta de condições operacionais.

Foi programado para 2012 e 2013 a instalação e maturação do PCASP e treinamento e amadurecimento do novo sistema de Contabilidade e os procedimentos patrimoniais.

O ano de 2013 foi no sentido de treinamento e sedimentação dos procedimentos orçamentários e patrimoniais básicos, conforme preconiza a Portaria 406/2011.

No tocante ao Patrimônio será preparado o levantamento e inventário para se fazer o ajuste ao valor justo e posterior depreciação no exercício de 2014.

No que se refere a Dívida Ativa, deverá também ser ativada e controlada contabilmente a partir do exercício 2014.

Dessa forma estamos buscando aperfeiçoar os procedimentos para podermos cumprir o que preconiza as Resoluções do CFC e o MCASP.

7.2 Demonstrações Contábeis

Balanco Financeiro em anexo.

Balanco Orçamentário em anexo.

Balanco Patrimonial em anexo.

Demonstrativo do Fluxo de Caixa em anexo.

Demonstrativo das Variações Patrimoniais em anexo.

7.3 Relatório da auditoria independente sobre as demonstrações contábeis

- Documento RELATÓRIO_CFO_2013.pdf em Anexo.

8 - Outras informações

8.1 Outras informações consideradas relevantes pela entidade para demonstrar a conformidade e o desempenho da gestão no exercício

- Documento Marca CFO Conjunta CMYK.pdf em Anexo.

Conclusões

Resultados da atuação frente aos objetivos traçados para o exercício

Foram alcançados todos os objetivos propostos

Principais ações a serem desenvolvidas no exercício seguinte

Aprovação do Novo Organograma, Manual de Rotinas Administrativas, Fluxograma com Mapeamento dos processos, Consolidação e Estruturação da Gerencia de Planejamento Auditoria e Controle.

Assinatura(s)

AILTON DIOGO MORILHAS RODRIGUES

Presidente

RUBENS CORTE REAL DE CARVALHO

Tesoureiro

Anexos

- CFO_organograma.pdf
- Organograma_CFO_2013.pdf
- Informe de auxilio financeiro aos cros 2013.pdf
- RELATÓRIO_CFO_2013.pdf
- Marca CFO Conjunta CMYK.pdf

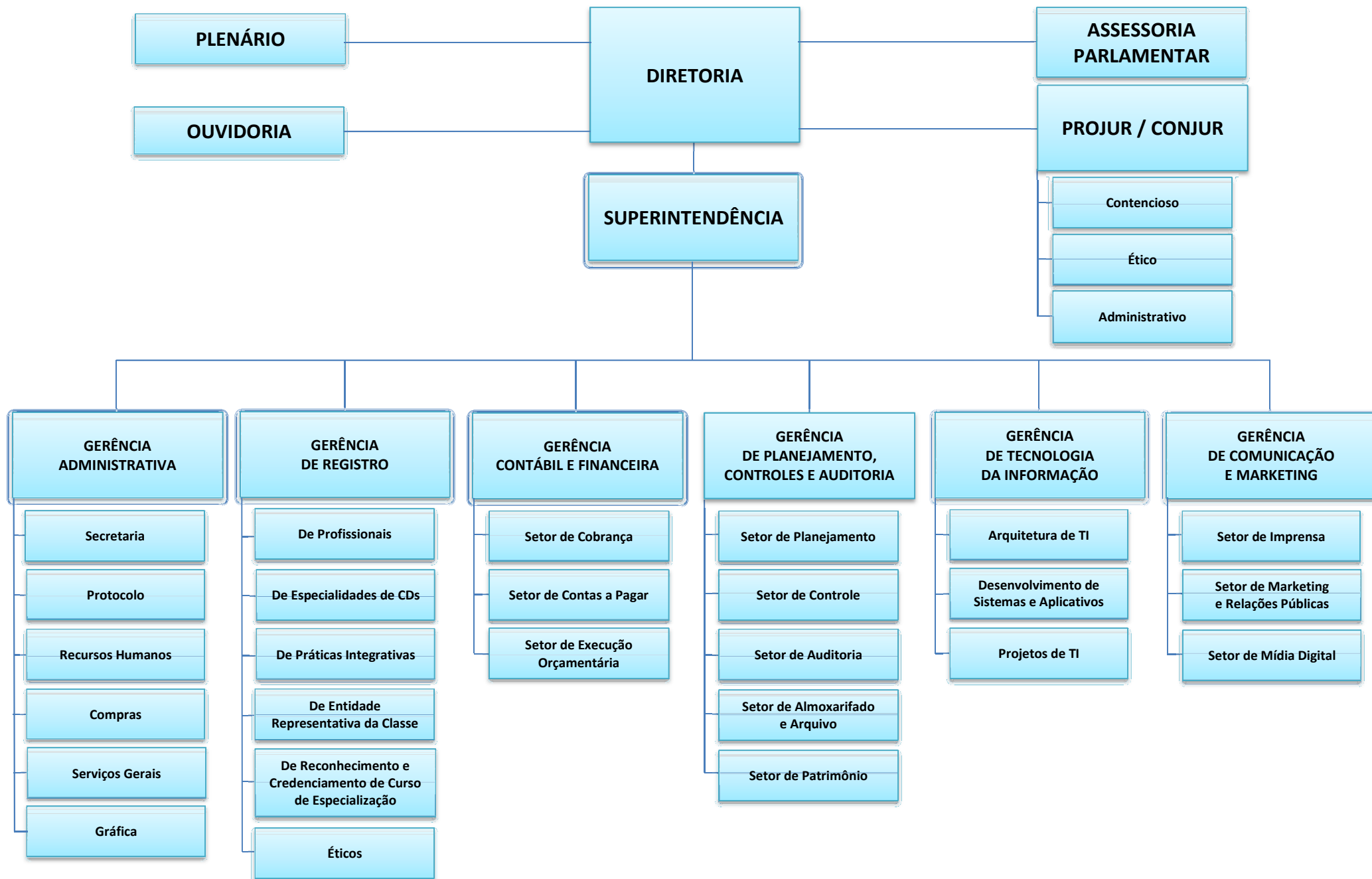

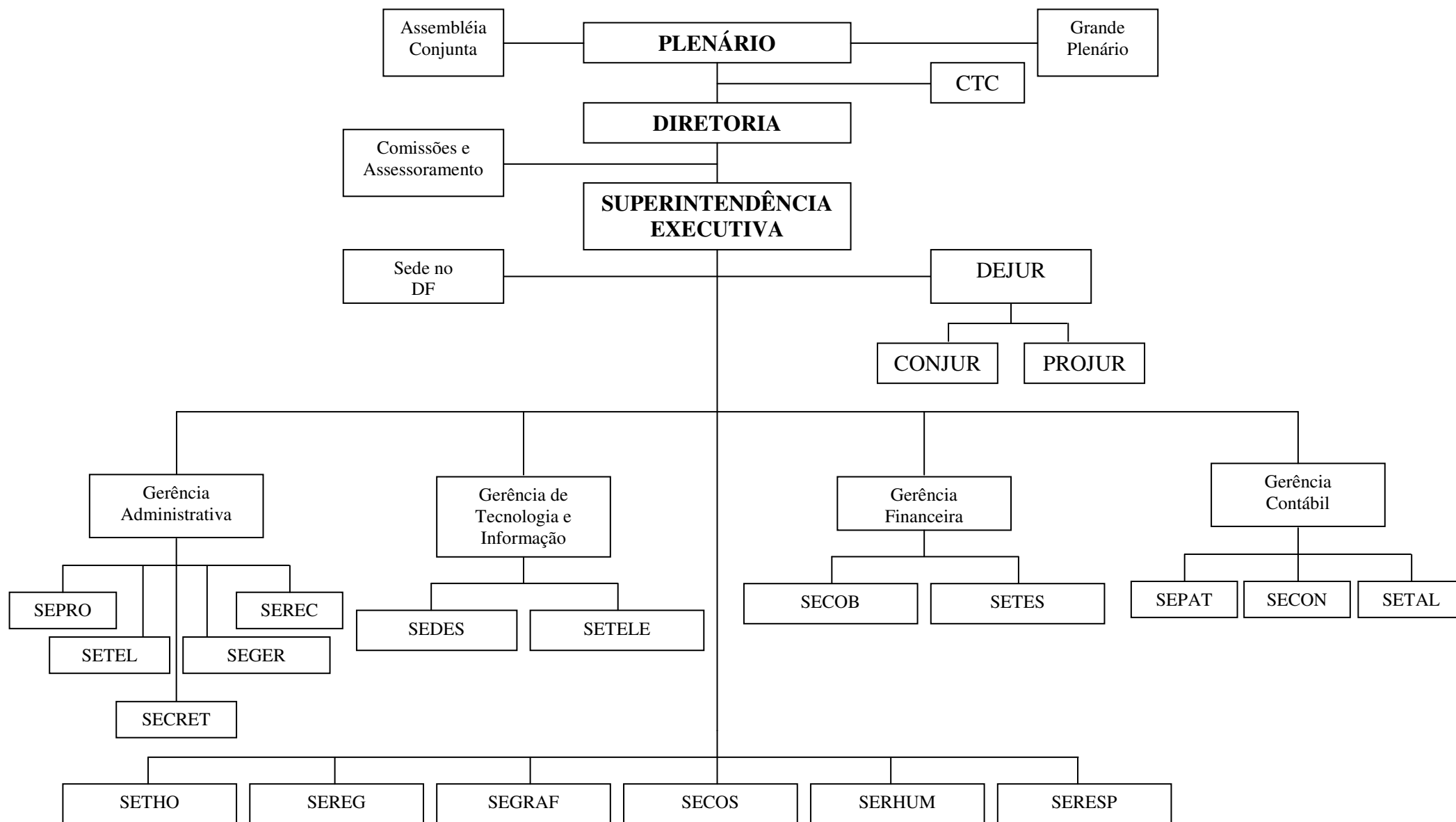

Legenda:

CTC – Comissão de Tomada de Contas
 DEJUR – Departamento Jurídico
 CONJUR – Consultoria Jurídica
 PROJUR – Procuradoria Jurídica
 SEPRO – Seção de Protocolo
 SETEL – Seção de Telefonistas

SECRET – Seção de Secretaria
 SEGER – Seção Serviços Gerais
 SEREC – Seção de Recepção
 SEDES – Seção de Desenvolvimento
 SETELE – Seção de Teleprocessamento
 SECOB – Seção de Cobrança

SETES – Seção de Tesouraria
 SEPAT – Seção de Patrimônio
 SECON – Seção de Contabilidade
 SETAL – Seção de Almoxarifado e Arquivo
 SETHO – Setor de Transporte e Hospedagem
 SEREG – Setor de Registro

SEGRAF – Setor de Gráfica
 SECOS – Setor de Compras e Serviços
 SERHUM – Setor de Recursos Humanos
 SERESP – Setor de Especialidades
 SEGAR – Seção de Arquivo

CONSELHO FEDERAL DE ODONTOLOGIA
AUXÍLIO FINANCEIRO - 2013

CRO	JAN	FEV	MAR	ABR	MAI	JUN	JUL	AGO	SET	OUT	NOV	DEZ	TOTAL
AC					-	-	39.000,00	39.000,00	39.000,00	39.000,00	39.000,00	39.000,00	234.000,00
AL	30.000,00				25.000,00					120.000,00	60.000,00	60.000,00	295.000,00
AP		30.000,00	30.000,00	36.000,00	76.000,00	36.000,00	36.000,00	36.000,00	36.000,00	36.000,00	36.000,00	36.000,00	424.000,00
AM		-		15.958,11	15.958,11	15.958,11	15.958,11						63.832,44
BA					-	44.862,00							44.862,00
DF				-	-					5.000,00		27.860,75	32.860,75
MA		-	-	-	-			88.792,00					88.792,00
MT	40.000,00												40.000,00
MS		15.000,00	15.000,00	21.000,00	15.000,00	52.500,00	52.500,00	52.500,00	52.500,00		50.000,00		326.000,00
MG								7.000,00					7.000,00
PB												200.000,00	200.000,00
PI			-	-	-	-				24.676,00		49.352,00	74.028,00
RN			-	-							128.000,00		128.000,00
RO				-		2.463,11	38.000,00			50.000,00	25.000,00	25.000,00	140.463,11
RR		22.000,00	22.000,00	-	56.000,00		28.000,00	28.000,00	28.000,00	28.000,00	28.000,00	28.000,00	268.000,00
SC												95.000,00	95.000,00
SE					15.000,00			7.000,00	18.500,00	3.500,00	3.500,00	152.570,18	200.070,18
TO	40.356,15				14.828,60			-	80.000,00		117.541,76		252.726,51
SOMA	110.356,15	67.000,00	67.000,00	72.958,11	217.786,71	151.783,22	209.458,11	258.292,00	254.000,00	306.176,00	487.041,76	712.782,93	2.914.634,99

Auxílio a outras entidades:

ASSOCIAÇÃO BRASILEIRA DE PRÓTESE DENTÁRIA	10.000,00
GRUPO BRASILEIRO DE PROFESSORES DE DENTÍSTICA	6.000,00
SOCIEDADE BRASILEIRA ESTOM. E PATOL. ORAL MAX. FAC. SOBEP	5.000,00
ACADEMIA BRASIL. FISIOL. CRANIO CERVICAL	7.000,00
ASSOCIAÇÃO BRAS. DE ODONTO PERNAMBUCO - PETROLINA	10.000,00
FEDERAÇÃO INTERESTADUAL DOS ODONTOLOGISTAS - RN	7.200,00
ASSOCIAÇÃO BRASILEIRA DE PRÓTESE DENTÁRIA	25.000,00
ASSOCIAÇÃO BRASILEIRA DE ODONTOLOGIA SEÇÃO PARANÁ	10.000,00
TOTAL	-
	80.200,00

LAR CONTABILIDADE E PERICIA LTDA.
CNPJ 08.297.777.0001/71 – CRC-RJ 004242/O

CERTIFICADO DE PERÍCIA CONTÁBIL

Ao
Conselho Federal de Odontologia
Av. Nilo Peçanha 50 Sala 2316
Rio de Janeiro – RJ

NESTA

1. Examinamos o Balanço Patrimonial e o Balanço Financeiro do Conselho Federal de Odontologia em 31 de Dezembro de 2013 e de 2012 e a Demonstração dos Fluxos de Caixa, do Comparativo da Receita e do Comparativo da Despesa Empenhada, Liquidada e Paga para o período de doze meses, findos nessas datas.
2. Dentre as várias normas de elaboração e o padrão peculiar a serem observados a cada entidade, nossos exames foram conduzidos de acordo com as normas de auditoria aplicáveis no Brasil, Os Princípios Fundamentais de Contabilidade e as Normas Brasileiras de Contabilidade Aplicada ao Setor Público, conforme Resoluções do CFC e no Manual de Contabilidade Aplicada ao Setor Público da Secretaria do Tesouro Nacional Decreto 6976/2009, atendendo as exigências da Lei 4320/64 e 8.666/93, elaboradas sob a responsabilidade de sua administração. Nossa responsabilidade é de expressar uma opinião sobre essas demonstrações financeiras.
3. Esclarecemos que nossos exames compreenderam, entre outros procedimentos: (a) o planejamento dos trabalhos, considerando a relevância dos saldos, o volume de transações e os sistemas contábil e de controles internos da entidade; (b) a constatação, com base em testes, das evidências e dos registros que suportam os valores e as informações contábeis e (c) a avaliação das práticas contábeis mais representativas adotadas pela administração da entidade, bem como a apresentação das demonstrações financeiras tomadas em conjunto do Conselho Federal de Odontologia.
4. O Conselho Federal de Odontologia registrou suas operações e elaborou suas demonstrações orçamentárias e contábeis em observância às novas diretrizes orçamentárias e contábeis estabelecidas nas Resoluções do CFC e no Manual de Contabilidade Aplicada ao Setor Público da Secretaria do Tesouro Nacional, que foi resultante do decreto 6976/2009 e parte pela Lei 4.320/64, obedecendo aos Princípios Fundamentais de Contabilidade e às Normas Brasileiras de Contabilidade Aplicadas ao Setor Público.
5. Somos de parecer que as demonstrações contábeis referidas no parágrafo 1º, representam adequadamente, em todos os aspectos relevantes, a posição patrimonial e financeira, do Conselho Federal de Odontologia, concernentes aos exercícios encerrados em 31 de Dezembro de 2013 e de 2012, bem como, não temos conhecimento de nenhuma outra modificação relevante que deva ser feita nas demonstrações contábeis para que as mesmas estejam de acordo com as Normas Brasileiras de Contabilidade Aplicadas ao Setor Público.

Rio de Janeiro, 26 de Maio de 2014.

Luiz Alberto Pereira Roque
CRC-RJ 056.933-O/8
CPF 770.284.737-91

Rua Senador Dantas n.º 117 – Grupo 1818 – Centro – CEP 20.031-911 – RJ - RJ
Tel.: (021) 3885-4083 / 2560-0755 – Cel.: (021) 9952-2521
E-mail: luizroque@hotmail.com

Protocolo CFC: 12203/2014

Data: 27/05/2014 16:01 h DENA.TPA
Assunto: CERTIFICADO DE AUDITORIA /LAR CONTABILIDADE E PERICIA LTDA



01 2203/2014



CONSELHO
FEDERAL DE
ODONTOLOGIA



Balanco Financeiro

INGRESSOS			DISPÊNDIOS		
ESPECIFICAÇÃO	Exercício Atual	Exercício Anterior	ESPECIFICAÇÃO	Exercício Atual	Exercício Anterior
Receita Orçamentária	35.174.038,84	31.750.115,18	Despesa Orçamentária	32.965.564,96	31.612.843,81
RECEITA REALIZADA	35.174.038,84	31.750.115,18	CREDITO EMPENHADO LIQUIDADO	32.771.802,39	31.612.843,81
RECEITA CORRENTE	35.094.038,84	31.750.115,18	DESPEZA CORRENTE	32.189.826,03	31.607.903,74
COTA PARTE	33.131.281,79	29.904.709,13	PESSOAL E ENCARGOS SOCIAIS	11.748.301,47	10.936.746,55
RECEITA DE SERVICOS	138.000,00	36.768,88	OUTRAS DESPESAS CORRENTES	20.441.524,56	20.671.157,19
RECEITAS DIVERSAS DE SERVIÇOS	138.000,00	36.768,88	DESPEZA DE CAPITAL	581.976,36	4.940,07
FINANCEIRAS	1.621.798,53	1.518.090,27	INVESTIMENTOS	581.976,36	4.940,07
ATUALIZAÇÃO MONETÁRIA	1.621.798,53	1.518.090,27	RESTOS A PAGAR NÃO PROCESSADOS LIQUIDADOS A PAGAR	193.762,57	
REMUNERAÇÃO DE DEP. BANC. E APLICAÇÕES FINANCEIRAS	1.621.798,53	1.518.090,27			
OUTRAS RECEITAS CORRENTES	30.142,42				
RECEITAS NÃO IDENTIFICADAS	30.142,42				
RECEITAS NÃO IDENTIFICADAS	30.142,42				
RECEITA DA DÍVIDA ATIVA	172.816,10	290.546,90			
INDENIZAÇÕES E RESTITUIÇÕES	121.594,93	118.712,81			
INDENIZAÇÕES E RESTITUIÇÕES	121.594,93	118.712,81			
RECEITAS DIVERSAS	51.221,17	171.834,09			
RECEITA DE CAPITAL	80.000,00				
ALIENACAO DE BENS	80.000,00				

INGRESSOS			DISPÊNDIOS		
ESPECIFICAÇÃO	Exercício Atual	Exercício Anterior	ESPECIFICAÇÃO	Exercício Atual	Exercício Anterior
ALIENAÇÕES DE BENS IMÓVEIS	80.000,00				
Transferências Financeiras Recebidas			Transferências Financeiras Concedidas		
Recebimentos Extraorçamentários	52.685.060,44	47.009.459,20	Pagamentos Extraorçamentários	55.208.702,61	47.544.662,21
Saldo em espécie do Exercício Anterior	13.298.837,34	13.696.768,98	Saldo em espécie do Exercício Seguinte	12.983.669,05	13.298.837,34
Total:	101.157.936,62	92.456.343,36		101.157.936,62	92.456.343,36

CFO

Conselho Federal de Odontologia

CNPJ: 61.919.643/0001-28

Período: 01/01/2013 à 31/12/2013

Balanco Orçamentário

RECEITAS ORÇAMENTÁRIAS	PREVISÃO INICIAL	PREVISÃO ATUALIZADA	RECEITAS REALIZADAS	SALDO
RECEITA CORRENTE	42.800.000,00	42.800.000,00	35.094.038,84	7.705.961,16
COTA PARTE	41.878.131,93	41.878.131,93	33.131.281,79	8.746.850,14
RECEITA PATRIMONIAL	921.868,07	921.868,07	0,00	921.868,07
RECEITAS DE VALORES MOBILIÁRIOS	921.868,07	921.868,07	0,00	921.868,07
RECEITA DE SERVICOS	0,00	0,00	138.000,00	-138.000,00
RECEITAS DIVERSAS DE SERVIÇOS	0,00	0,00	138.000,00	-138.000,00
FINANCEIRAS	0,00	0,00	1.621.798,53	-1.621.798,53
ATUALIZAÇÃO MONETÁRIA	0,00	0,00	1.621.798,53	-1.621.798,53
REMUNERAÇÃO DE DEP. BANC. E APLICAÇÕES FINANCEIRAS	0,00	0,00	1.621.798,53	-1.621.798,53
OUTRAS RECEITAS CORRENTES	0,00	0,00	30.142,42	-30.142,42
RECEITAS NÃO IDENTIFICADAS	0,00	0,00	30.142,42	-30.142,42
RECEITAS NÃO IDENTIFICADAS	0,00	0,00	30.142,42	-30.142,42
RECEITA DA DÍVIDA ATIVA	0,00	0,00	172.816,10	-172.816,10
INDENIZAÇÕES E RESTITUIÇÕES	0,00	0,00	121.594,93	-121.594,93
INDENIZAÇÕES E RESTITUIÇÕES	0,00	0,00	121.594,93	-121.594,93
RECEITAS DIVERSAS	0,00	0,00	51.221,17	-51.221,17
RECEITA DE CAPITAL	0,00	0,00	80.000,00	-80.000,00
ALIENACAO DE BENS	0,00	0,00	80.000,00	-80.000,00
ALIENAÇÕES DE BENS IMÓVEIS	0,00	0,00	80.000,00	-80.000,00
SUB-TOTAL DAS RECEITAS	42.800.000,00	42.800.000,00	35.174.038,84	7.625.961,16

RECEITAS ORÇAMENTÁRIAS			PREVISÃO INICIAL	PREVISÃO ATUALIZADA	RECEITAS REALIZADAS	SALDO
DÉFICIT			0,00	0,00	0,00	0,00
TOTAL			42.800.000,00	42.800.000,00	35.174.038,84	7.625.961,16
DESPESAS ORÇAMENTÁRIAS	DOTAÇÃO INICIAL	DOTAÇÃO ATUALIZADA	DESPESAS EMPENHADAS	DESPESAS LIQUIDADAS	DESPESAS PAGAS	SALDO DOTAÇÃO
CRÉDITO DISPONÍVEL DESPESA CORRENTE	36.750.000,00	40.850.000,00	32.265.444,61	32.189.826,03	31.396.674,84	8.584.555,39
PESSOAL E ENCARGOS SOCIAIS	16.730.277,78	15.170.277,78	11.748.301,47	11.748.301,47	11.491.956,11	3.421.976,31
REMUNERAÇÃO PESSOAL	12.869.444,45	11.309.444,45	8.883.871,46	8.883.871,46	8.883.871,46	2.425.572,99
ENCARGOS PATRONAIS	3.860.833,33	3.860.833,33	2.864.430,01	2.864.430,01	2.608.084,65	996.403,32
OUTRAS DESPESAS CORRENTES	15.596.668,94	20.815.668,94	16.527.567,30	16.451.948,72	15.915.142,89	4.288.101,64
BENEFÍCIOS A PESSOAL	2.240.216,13	2.500.216,13	2.344.083,38	2.344.083,38	2.237.179,84	156.132,75
OUTRAS VR PATRIM. DIMINUT. PESSOAL ENCARGOS	250.000,00	150.000,00	475,22	475,22	475,22	149.524,78
USO DE BENS, SERVICOS E CONSUMO DE CAPITAL FIXO	10.232.500,00	14.841.500,00	11.078.289,83	11.002.671,25	10.670.879,50	3.763.210,17
PASSAGENS E DESPESAS COM LOCOMOÇÃO	2.873.952,81	3.323.952,81	3.104.718,87	3.104.718,87	3.006.608,33	219.233,94
CONTRIBUIÇÕES	3.300.000,00	3.380.000,00	2.994.834,99	2.994.834,99	2.994.834,99	385.165,01
SERVIÇOS BANCÁRIOS	1.050.000,00	1.390.000,00	927.457,53	927.457,53	927.457,53	462.542,47
OBRIGAÇÕES TRIBUTÁRIAS CONTRIBUTIVAS	58.053,28	68.053,28	42.079,62	42.079,62	42.079,62	25.973,66
DEMAIS DESPESAS CORRENTES	15.000,00	26.000,00	25.203,70	25.203,70	25.203,70	796,30
CRÉDITO DISPONÍVEL DESPESA DE CAPITAL	6.050.000,00	1.950.000,00	582.900,36	581.976,36	504.620,36	1.367.099,64
INVESTIMENTOS	6.050.000,00	1.950.000,00	582.900,36	581.976,36	504.620,36	1.367.099,64
EQUIPAMENTOS E MATERIAIS PERMANENTES	1.050.000,00	950.000,00	570.400,36	569.476,36	492.120,36	379.599,64
AQUISIÇÃO DE IMÓVEIS	5.000.000,00	1.000.000,00	12.500,00	12.500,00	12.500,00	987.500,00
SUB-TOTAL DAS DESPESAS	42.800.000,00	42.800.000,00	32.848.344,97	32.771.802,39	31.901.295,20	9.951.655,03
SUPERÁVIT	0,00	0,00	2.325.693,87	0,00	0,00	0,00
TOTAL	42.800.000,00	42.800.000,00	35.174.038,84	32.771.802,39	31.901.295,20	7.625.961,16

CFO

Conselho Federal de Odontologia

CNPJ: 61.919.643/0001-28

Período: 01/01/2013 à 31/12/2013

Balanco Patrimonial

ATIVO		PASSIVO	
Especificação	Exercício Atual	Especificação	Exercício Atual
ATIVO CIRCULANTE	17.567.956,43	PASSIVO CIRCULANTE	1.027.103,07
CAIXA E EQUIVALENTES DE CAIXA	12.983.669,05	OBRIGAÇÕES TRABALHISTAS, PREVIDENCIÁRIAS E ASSISTENCIAIS A PAGAR A CURTO PRAZO	136.078,04
CRÉDITOS A CURTO PRAZO	0,00	EMPRÉSTIMOS E FINANCIAMENTOS A CURTO PRAZO	0,00
DEMAIS CRÉDITOS E VALORES A CURTO PRAZO	4.198.235,77	FORNECEDORES E CONTAS A PAGAR A CURTO PRAZO	870.507,19
INVESTIMENTOS TEMPORÁRIOS	0,00	OBRIGAÇÕES FISCAIS A CURTO PRAZO	0,00
ESTOQUES	301.865,65	OBRIGAÇÕES DE REPARTIÇÃO A OUTROS ENTES	0,00
VARIAÇÕES PATRIMONIAIS DIMINUTIVAS PAGAS ANTECIPADAMENTE	84.185,96	PROVISÕES A CURTO PRAZO	0,00
ATIVO NÃO-CIRCULANTE	5.370.495,39	DEMAIS OBRIGAÇÕES A CURTO PRAZO	20.517,84
ATIVO REALIZÁVEL A LONGO PRAZO	0,00	PASSIVO NÃO-CIRCULANTE	0,00
INVESTIMENTOS	0,00	OBRIGAÇÕES TRABALHISTAS, PREVIDENCIÁRIAS E ASSISTENCIAIS A PAGAR A LONGO PRAZO	0,00
IMOBILIZADO	5.370.495,39	EMPRÉSTIMOS E FINANCIAMENTOS A LONGO PRAZO	0,00
BENS MÓVEIS	3.027.529,83	FORNECEDORES A LONGO PRAZO	0,00
BENS IMÓVEIS	2.295.153,09	OBRIGAÇÕES FISCAIS A LONGO PRAZO	0,00
TÍTULOS E AÇÕES	47.812,47	PROVISÕES A LONGO PRAZO	0,00
INTANGÍVEL	0,00	DEMAIS OBRIGAÇÕES A LONGO PRAZO	0,00
	0,00	RESULTADO DIFERIDO	0,00
		TOTAL DO PASSIVO	1.027.103,07

ATIVO		PASSIVO	
Especificação	Exercício Atual	Especificação	Exercício Atual
		PATRIMÔNIO LÍQUIDO	
		Especificação	Exercício Atual
		Patrimônio Social e Capital Social	19.047.799,57
		Resultados Acumulados	2.863.549,18
		TOTAL DO PATRIMÔNIO LÍQUIDO	21.911.348,75
TOTAL	22.938.451,82	TOTAL	22.938.451,82

ATIVO FINANCEIRO	17.266.090,78	PASSIVO FINANCEIRO	1.103.645,65
ATIVO PERMANENTE	5.672.361,04	PASSIVO PERMANENTE	0,00
SALDO PATRIMONIAL			21.834.806,17

Compensações

ESPECIFICAÇÃO	Exercício Atual	ESPECIFICAÇÃO	Exercício Atual
Saldo do Atos Potenciais Ativos		Saldo do Atos Potenciais Passivos	
Execução de Garantias e Contragarantias Recebidas	0,00	Execução de Garantias e Contragarantias Concedidas	0,00
Execução de Direitos Conveniados	0,00	Execução de Obrigações Conveniadas	0,00
Execução de Direitos Contratuais	0,00	Execução de Obrigações Contratuais	0,00
Execução de Outros Atos Potenciais do Ativo	0,00	Execução de Outros Atos Potenciais do Passivo	0,00
TOTAL	0,00	TOTAL	0,00

Demonstração dos Fluxos de Caixa

	Exercício Atual	Exercício Anterior
FLUXO DE CAIXA DAS ATIVIDADES DAS OPERAÇÕES		
INGRESSOS		
RECEITA CORRENTE	35.094.038,84	31.750.115,18
RECEITAS DE CONTRIBUIÇÕES	0,00	0,00
ANUIDADES	0,00	0,00
COTA PARTE	33.131.281,79	29.904.709,13
RECEITA PATRIMONIAL	0,00	0,00
RECEITAS IMOBILIÁRIAS	0,00	0,00
RECEITAS DE VALORES MOBILIÁRIOS	0,00	0,00
RECEITA DE SERVIÇOS	138.000,00	36.768,88
EMOLUMENTOS COM INSCRIÇÕES	0,00	0,00
EMOLUMENTOS COM EXPEDIÇÕES DE CARTEIRAS	0,00	0,00
EMOLUMENTOS COM EXPEDIÇÕES DE CERTIDÕES	0,00	0,00
RECEITAS DIVERSAS DE SERVIÇOS	138.000,00	36.768,88
FINANCEIRAS	1.621.798,53	1.518.090,27
JUROS E ENCARGOS SOBRE EMPRÉSTIMOS CONCEDIDOS	0,00	0,00
JUROS DE MORA SOBRE ANUIDADES	0,00	0,00
JUROS DE MORA SOBRE MULTAS POR AUSÊNCIA ÀS ELEIÇÕES	0,00	0,00
JUROS DE MORA SOBRE MULTAS DE INFRAÇÕES	0,00	0,00
ATUALIZAÇÃO MONETÁRIA	1.621.798,53	1.518.090,27
ATUALIZAÇÃO MONETÁRIA SOBRE ANUIDADES	0,00	0,00
REMUNERAÇÃO DE DEP. BANC. E APLICAÇÕES FINANCEIRAS	1.621.798,53	1.518.090,27
TRANSFERÊNCIAS CORRENTES	0,00	0,00
TRANSFERÊNCIAS INTRAGOVERNAMENTAIS	0,00	0,00
TRANSFERÊNCIAS INTERGOVERNAMENTAIS	0,00	0,00
OUTRAS RECEITAS CORRENTES	30.142,42	0,00
RECEITAS NÃO IDENTIFICADAS	30.142,42	0,00
RECEITAS NÃO IDENTIFICADAS	30.142,42	0,00
RECEITA DA DÍVIDA ATIVA	172.816,10	290.546,90
RECEITA DA DÍVIDA ATIVA TRIBUTÁRIA	0,00	0,00
DÍVIDA ATIVA FASE ADMINISTRATIVA	0,00	0,00
DÍVIDA ATIVA FASE EXECUTIVA	0,00	0,00
INDENIZAÇÕES E RESTITUIÇÕES	121.594,93	118.712,81
INDENIZAÇÕES E RESTITUIÇÕES	121.594,93	118.712,81
RECEITAS DIVERSAS	51.221,17	171.834,09
INGRESSOS EXTRAORÇAMENTÁRIOS	52.685.060,44	47.009.459,20
DESEMBOLSOS		
DESPESA CORRENTE	32.189.826,03	31.607.903,74
PESSOAL E ENCARGOS SOCIAIS	11.748.301,47	10.936.746,55
OUTRAS DESPESAS CORRENTES	20.441.524,56	20.671.157,19
RESTOS A PAGAR NÃO PROCESSADOS LIQUIDADOS A PAGAR	193.762,57	0,00
DESEMBOLSOS EXTRAORÇAMENTÁRIOS	55.208.702,61	47.544.662,21
FLUXO DE CAIXA LÍQUIDO DAS ATIVIDADES DAS OPERAÇÕES	186.808,07	-392.991,57
FLUXO DE CAIXA DAS ATIVIDADES DE INVESTIMENTO		

	Exercício Atual	Exercício Anterior
INGRESSOS		
RECEITA DE CAPITAL	80.000,00	0,00
ALIENACAO DE BENS	80.000,00	0,00
ALIENAÇÕES DE BENS MÓVEIS	0,00	0,00
ALIENAÇÕES DE BENS IMÓVEIS	80.000,00	0,00
ALIENAÇÕES DE TÍTULOS E AÇÕES	0,00	0,00
AMORTIZACAO DE EMPRESTIMO	0,00	0,00
TRANSFERENCIAS DE CAPITAL	0,00	0,00
TRANSFERÊNCIAS	0,00	0,00
OUTRAS RECEITAS DE CAPITAL	0,00	0,00
OUTRAS RECEITAS DE CAPITAL	0,00	0,00
DESEMBOLSOS		
DESPESA DE CAPITAL	581.976,36	4.940,07
INVESTIMENTOS	581.976,36	4.940,07
OUTRAS DESPESAS CAPITAL	0,00	0,00
FLUXO DE CAIXA LÍQUIDO DAS ATIVIDADES DE INVESTIMENTO	-501.976,36	-4.940,07
FLUXO DE CAIXA DAS ATIVIDADES DE FINANCIAMENTO		
INGRESSOS		
RECEITA DE CAPITAL	0,00	0,00
OPERAÇÕES DE CREDITO	0,00	0,00
EMPRESTIMOS TOMADOS	0,00	0,00
DESEMBOLSOS		
DESPESA DE CAPITAL	0,00	0,00
AMORTIZAÇÃO DA DÍVIDA	0,00	0,00
FLUXO DE CAIXA LÍQUIDO DAS ATIVIDADES DE FINANCIAMENTO	0,00	0,00
APURAÇÃO DO FLUXO DE CAIXA DO PERÍODO		
GERAÇÃO LIQUIDA DE CAIXA E EQUIVALENTES DE CAIXA	-315.168,29	-397.931,64

CAIXA E EQUIVALENTES DE CAIXA INICIAL	13.298.837,34	13.696.768,98
CAIXA E EQUIVALENTES DE CAIXA FINAL	12.983.669,05	13.298.837,34

Variações Patrimoniais

VARIAÇÕES PATRIMONIAIS QUANTITATIVAS					
	Exercício Atual	Exercício Anterior		Exercício Atual	Exercício Anterior
VARIACAO PATRIMONIAL AUMENTATIVA	35.315.748,26	31.847.956,87	VARIACAO PATRIMONIAL DIMINUTIVA	32.550.242,14	31.749.913,81
CONTRIBUIÇÕES	33.131.281,79	29.904.709,13	PESSOAL E ENCARGOS	14.238.426,07	12.883.720,05
CONTRIBUIÇÕES SOCIAIS	33.131.281,79	29.904.709,13	REMUNERACAO DE PESSOAL	8.883.871,46	8.440.297,28
CONTRIBUIÇÕES SOCIAIS	33.131.281,79	29.904.709,13	REMUNERACAO A PESSOAL - RPPS	8.883.871,46	8.440.297,28
EXPLORAÇÃO E VENDA DE BENS, SERVIÇOS E DIREITOS	138.000,00	36.768,88	ENCARGOS PATRONAIS	3.009.625,44	2.496.449,27
EXPLORAÇÃO DE BENS DIREITOS E PRESTAÇÃO DE SERVIÇOS	138.000,00	36.768,88	ENCARGOS PATRONAIS - RPPS	3.009.625,44	2.496.449,27
VALOR BRUTO DE EXPLORAÇÃO DE BENS E DIREITOS E PRESTAÇÃO DE SERVIÇOS	138.000,00	36.768,88	BENEFÍCIOS A PESSOAL	2.344.453,95	1.946.389,66
VARIAÇÕES PATRIMONIAIS AUMENTATIVAS FINANCEIRAS	1.621.798,53	1.518.090,27	BENEFÍCIOS A PESSOAL - RPPS	2.344.453,95	1.946.389,66
OUTRAS VARIACOES PATRIMONIAIS AUMENTATIVAS - FINANCEIRAS	1.621.798,53	1.518.090,27	OUTRAS VARIACOES PATRIMONIAIS DIMINUTIVAS - PESSOAL E ENCARGOS	475,22	583,84
MULTAS SOBRE ANUIDADES	1.621.798,53	1.518.090,27	INDENIZACOES E RESTITUICOES TRABALHISTAS	475,22	583,84
VALORIZACAO E GANHOS COM ATIVOS	221.709,42	97.841,69	USO DE BENS, SERVICOS E CONSUMO DE CAPITAL FIXO	14.155.586,69	12.451.544,95
GANHOS COM ALIENACAO	80.000,00	0,00	USO DE MATERIAL DE CONSUMO	430.317,35	408.454,51
GANHOS COM ALIENACAO DE IMOBILIZADO	80.000,00	0,00	CONSUMO DE MATERIAL	430.317,35	408.454,51
GANHOS COM INCORPORACAO DE ATIVOS POR DESCOBERTAS E NASCIMENTOS	141.709,42	97.841,69	SERVIÇOS	13.725.269,34	12.043.090,44
GANHOS COM INCORPORACAO DE ATIVOS POR DESCOBERTAS	141.709,42	97.841,69	DIÁRIAS CIVIL	3.517.716,30	2.722.373,78
OUTRAS VARIACOES PATRIMONIAIS AUMENTATIVAS	202.958,52	290.546,90	SERVICOS TERCEIROS - PESSOAS FÍSICAS	3.142.840,93	3.394.377,74
VARIAÇÃO PATRIMONIAL AUMENTATIVA A CLASSIFICAR	30.142,42	0,00	SERVICOS TERCEIROS - PESSOAS JURÍDICAS	7.064.712,11	5.926.338,92
RECEITAS NÃO IDENTIFICADAS	30.142,42	0,00	VARIAÇÕES PATRIMONIAIS DIMINUTIVAS FINANCEIRAS	927.457,53	1.038.189,73
DIVERSAS VARIAÇÕES PATRIMONIAIS AUMENTATIVAS	172.816,10	290.546,90	JUROS E ENCARGOS DE EMPRESTIMOS E FINANCIAMENTOS OBTIDOS	927.457,53	1.038.189,73
INDENIZAÇÕES	121.594,93	118.712,81	OUTROS JUROS E ENCARGOS DE EMPRESTIMOS E FINANCIAMENTOS	927.457,53	1.038.189,73
VARIAÇÕES PATRIMONIAIS AUMENTATIVAS DECORRENTES DE FATOS GERADORES DIVERSOS	51.221,17	171.834,09	DESVALORIZACAO E PERDA DE ATIVOS	166.653,54	142.010,07
			PERDAS COM ALIENACAO	0,01	0,00
			PERDAS COM ALIENACAO DE IMOBILIZADO	0,01	0,00
			PERDAS INVOLUNTARIAS	166.653,53	142.010,07
			PERDAS INVOLUNTARIAS COM IMOBILIZADO	3.393,00	23.970,10
			PERDAS INVOLUNTARIAS COM ESTOQUES	163.260,53	118.039,97

Exercício Atual		Exercício Anterior		Exercício Atual	Exercício Anterior
			TRIBUTARIAS	3.036.914,61	5.231.949,01
			IMPOSTOS, TAXAS E CONTRIBUIÇÕES DE MELHORIA	42.079,62	38.857,07
			IMPOSTOS	42.079,62	38.857,07
			CONTRIBUICOES	2.994.834,99	5.193.091,94
			CONTRIBUICOES	2.994.834,99	5.193.091,94
			OUTRAS VARIACOES PATRIMONIAIS DIMINUTIVAS	25.203,70	2.500,00
			DIVERSAS VARIAÇÕES PATRIMONIAIS DIMINUTIVAS	25.203,70	2.500,00
			VARIAÇÕES PATRIMONIAIS DIMINUTIVAS DECORRENTES DE FATOS GERADORES DIVERSOS	25.203,70	2.500,00
Total das Variações Ativas :		35.315.748,26	31.847.956,87	Total das Variações Passivas :	32.550.242,14
					31.749.913,81
RESULTADO PATRIMONIAL					
Déficit do Exercício			Superávit do Exercício	2.765.506,12	98.043,06
Total		35.315.748,26	31.847.956,87	Total	35.315.748,26
					31.847.956,87